

Sondeo de Opinión ICPS, 2024

Dossier de prensa



Este dossier recoge los resultados del Sondeo de Opinión Cataluña del Institut de Ciències Polítiques i Socials correspondiente a 2024 sobre las opiniones, preferencias y comportamientos de los y las catalanas en relación con diferentes aspectos de la vida política. También se incluye la evolución de estos resultados en los últimos años, más concretamente desde 2011.

El sondeo consistió en 1.200 entrevistas personales domiciliarias a la población de 18 y más años de nacionalidad española y empadronada en el municipio donde se realiza la entrevista

La confección de la muestra se ha realizado siguiendo la técnica de muestreo estratificado por tamaño de municipio. Dentro de cada tramo de población, los municipios se han seleccionado aleatoriamente, así como las secciones censales a visitar en cada localidad. Dentro de cada sección, los domicilios también han sido escogidos de forma aleatoria. La selección de las personas a entrevistar se ha realizado según cuotas de sexo y edad en cada uno de los municipios.

El trabajo de campo, realizado por la empresa GESOP, se realizó entre el 7 de noviembre y el 3 de diciembre de 2024.

La encuesta cuenta con un margen de error de $\pm 2,8\%$ para un nivel de confianza del 95% y $p=q=0,5$.

¿Me podría decir cómo le han ido las cosas personalmente durante el último año?

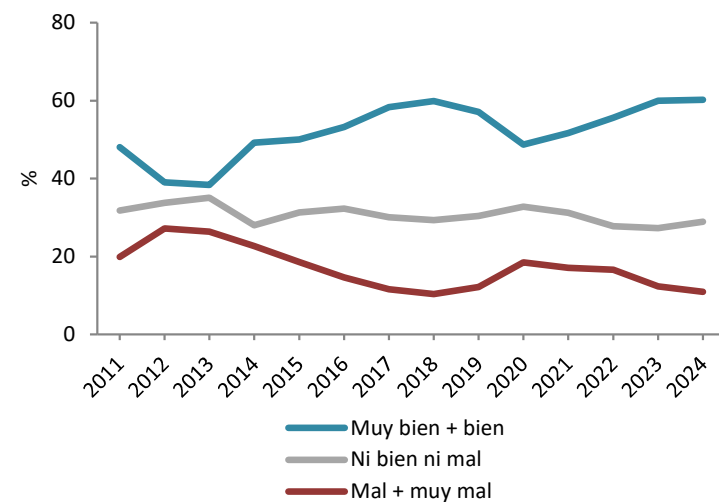
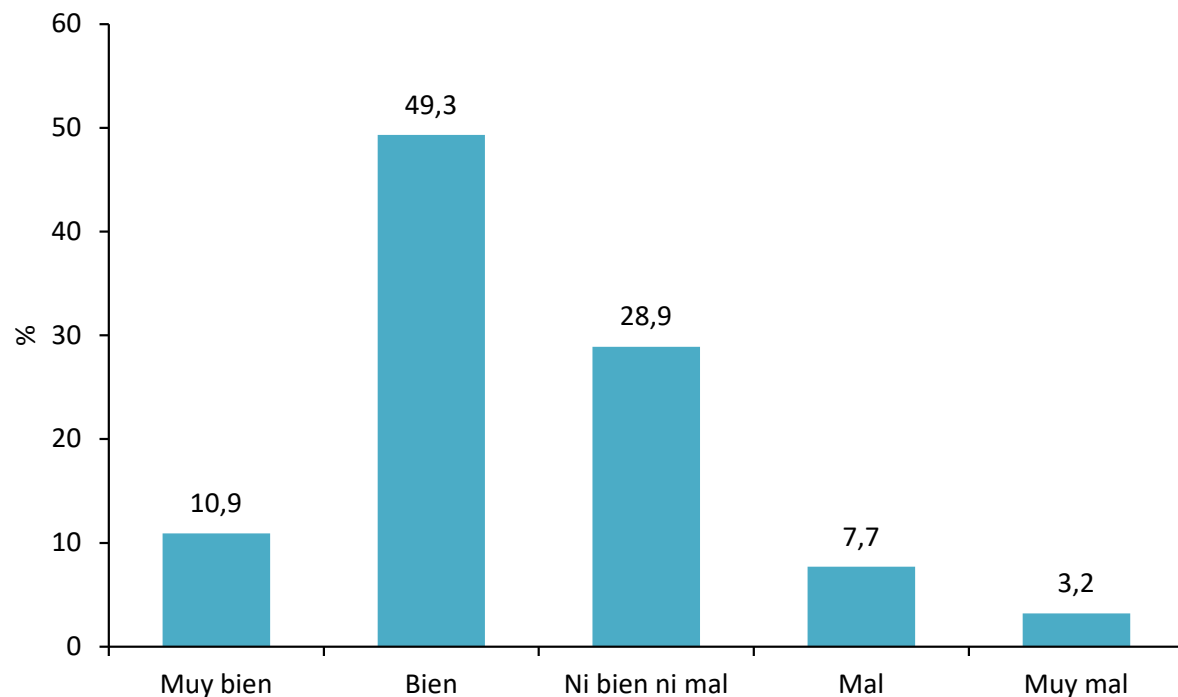

El no sabe/no contesta no se incluye y no supera el 0,4%

En lo referente a la situación económica de España, ¿cómo la calificaría usted? ¿Y la de Cataluña?

España

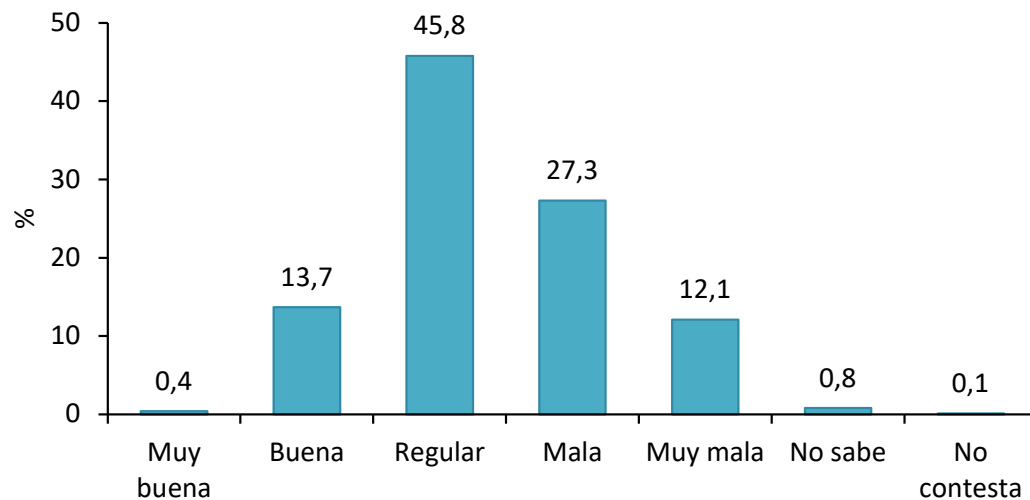

Cataluña

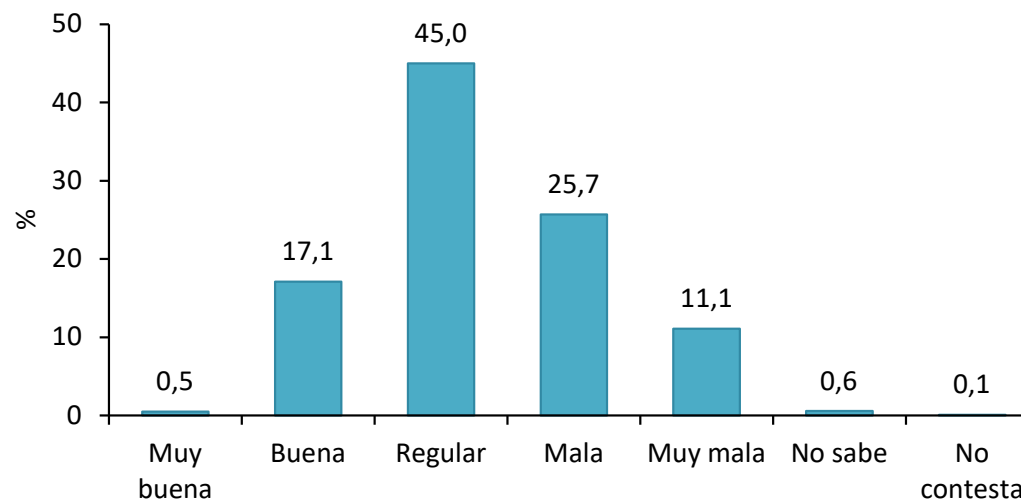

En lo referente a la situación económica de España, ¿cómo la calificaría usted? ¿Y la de Cataluña?

España

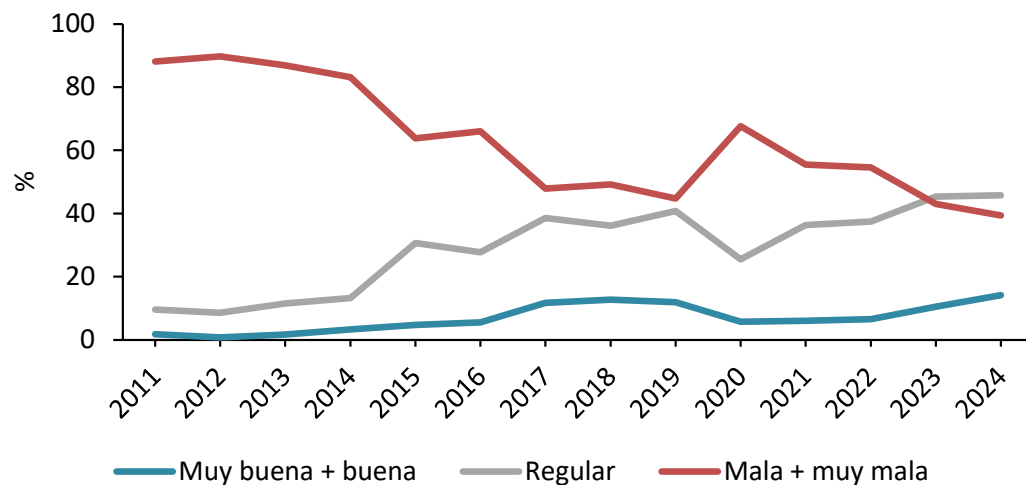

Cataluña

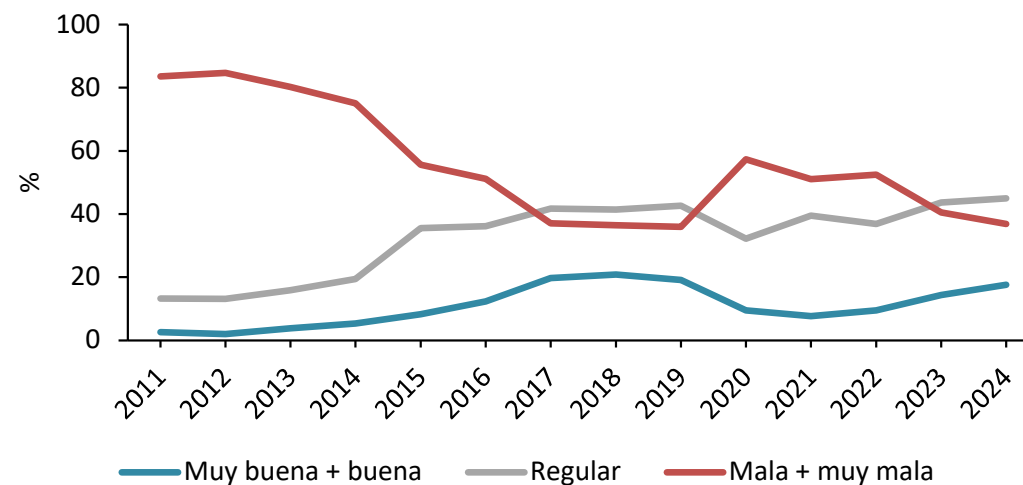

¿Y cómo calificaría la actual situación política en España? ¿Y en Cataluña?

España

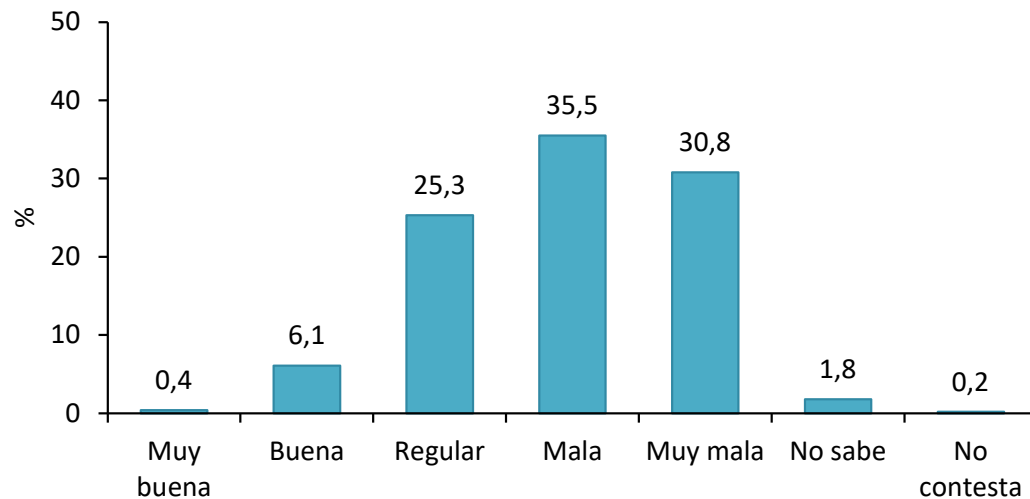

Cataluña

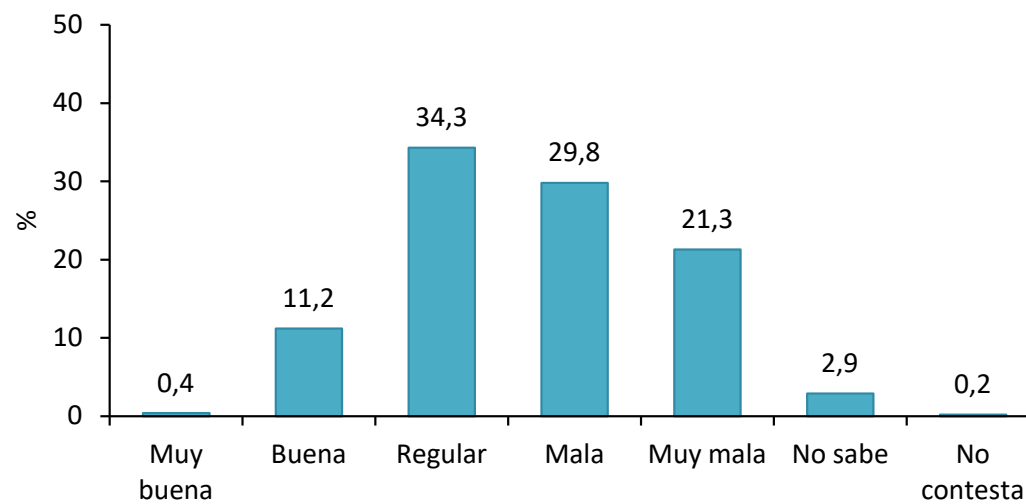

¿Y cómo calificaría la actual situación política en España? ¿Y en Cataluña?

España

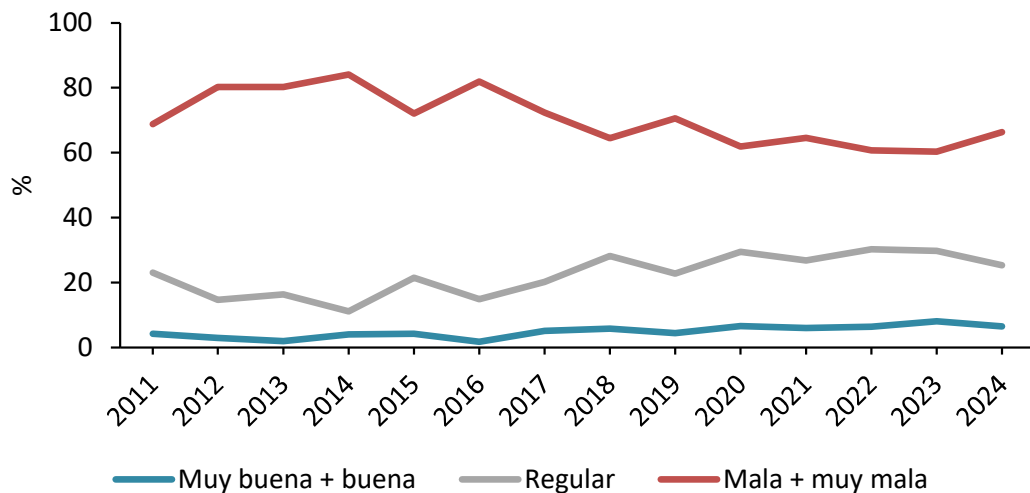

Cataluña

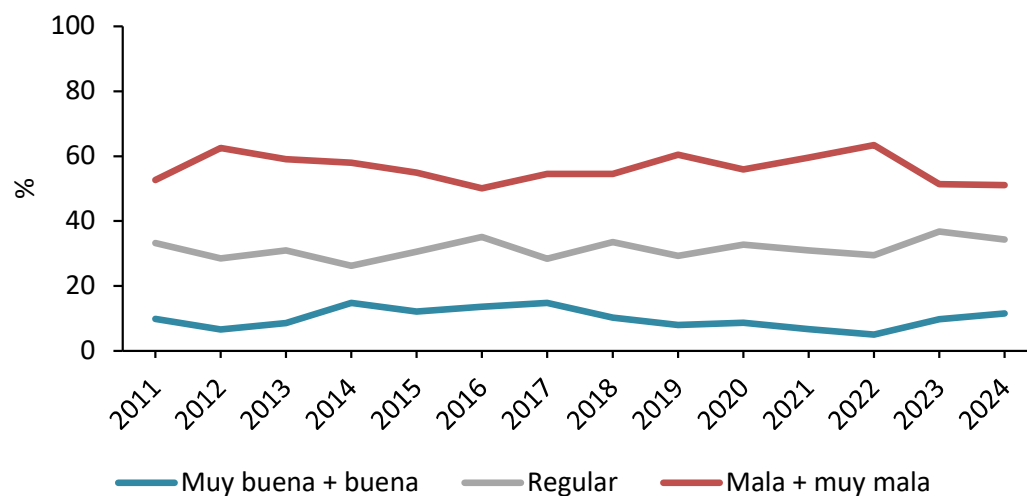

¿Me podría decir si a usted la política le interesa mucho, bastante, poco o nada?

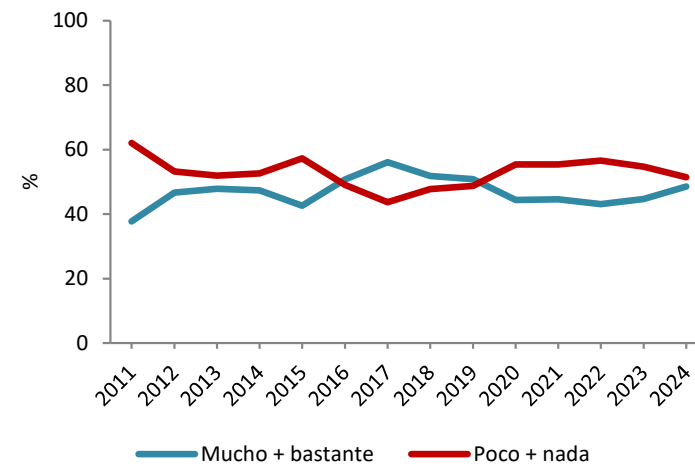
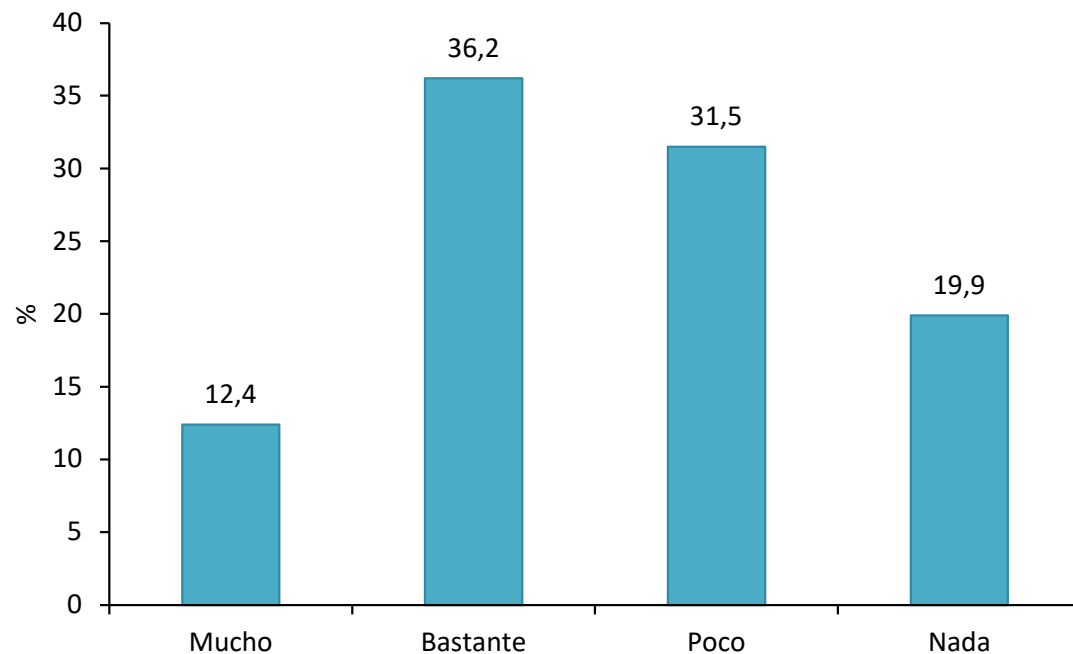

El no sabe/no contesta no se incluye y no supera el 0,6%

¿Con qué frecuencia diría usted que habla o discute de política con otras personas?

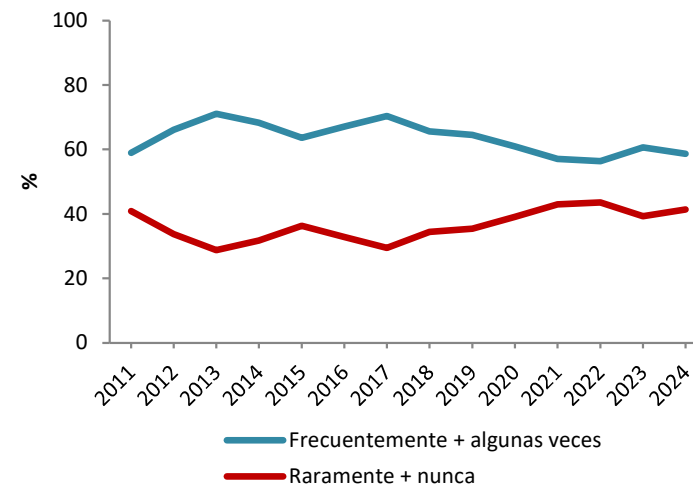
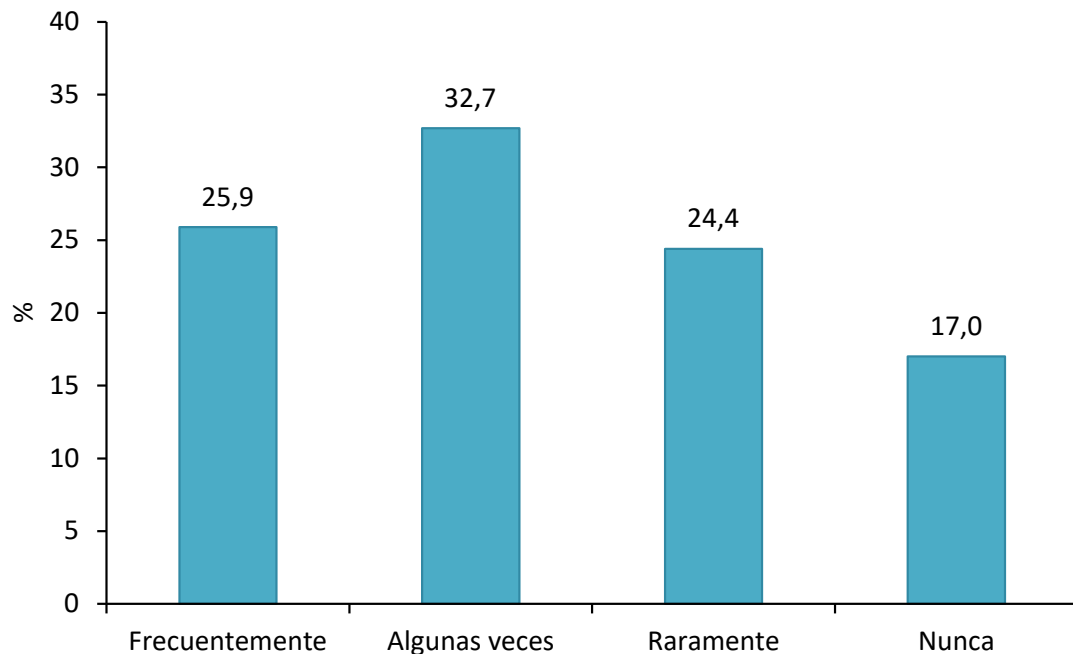

El no sabe/no contesta no se incluye y no supera el 0,2%

Principalmente, ¿qué sentimientos le inspira la política? (Máximo dos respuestas)

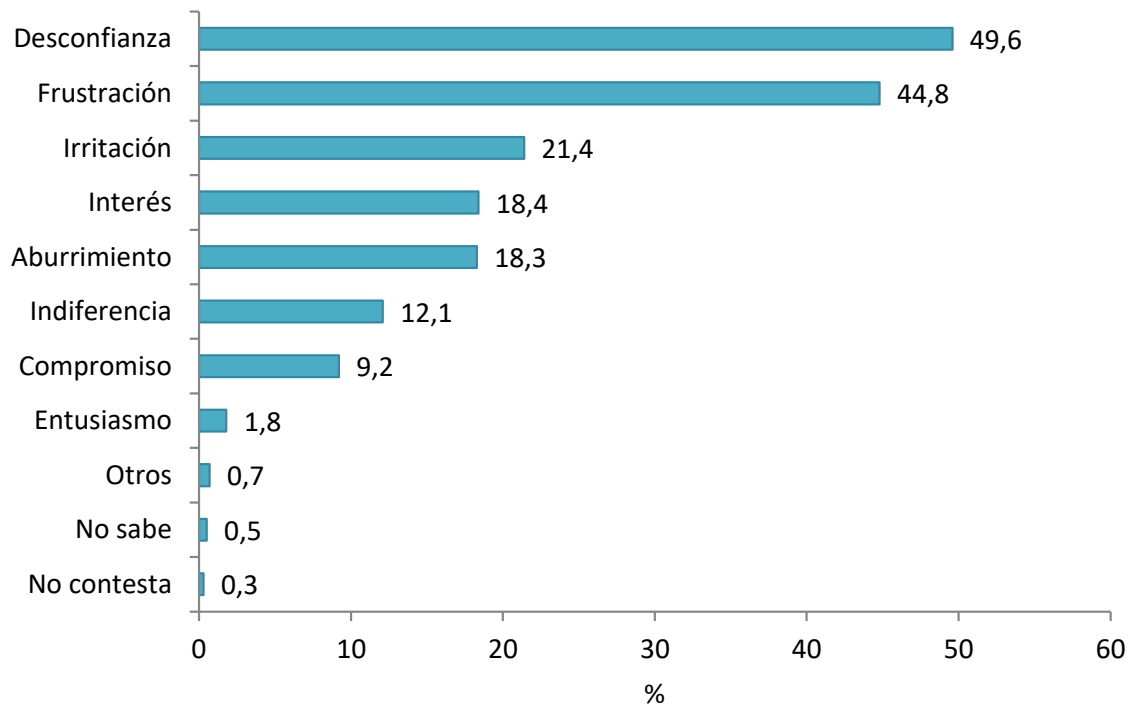

Porcentaje sobre el total de respuestas

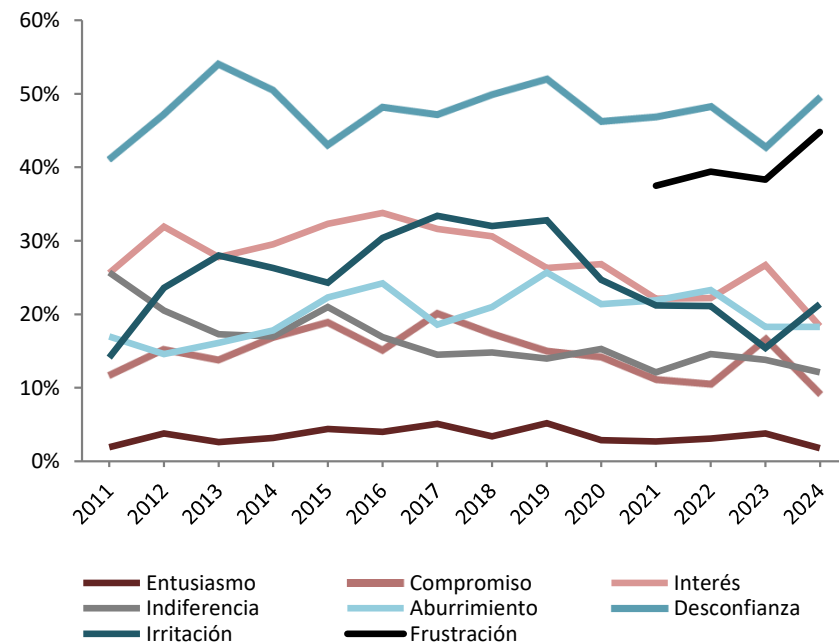

Porcentaje sobre el total de respuestas. La opción de "Otros" y no sabe/no contesta no se incluyen y no superan el 3,3%

Puntúe de 0 a 10 la valoración que le merece la actuación de las siguientes instituciones

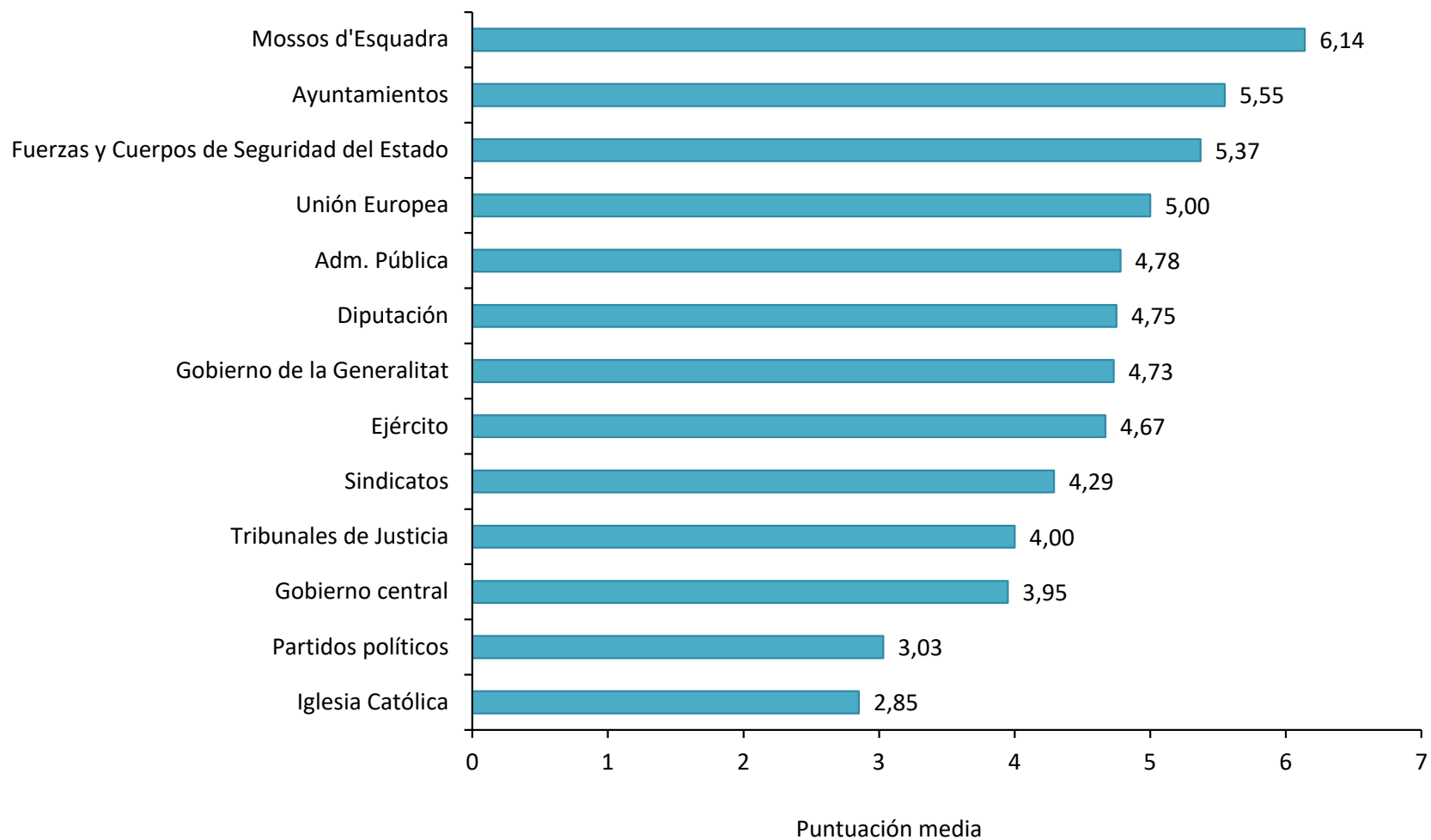

Evolución valoración instituciones (I)

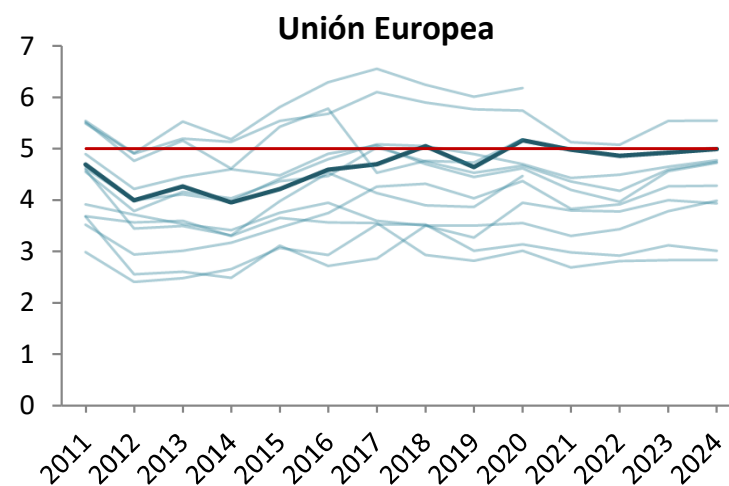
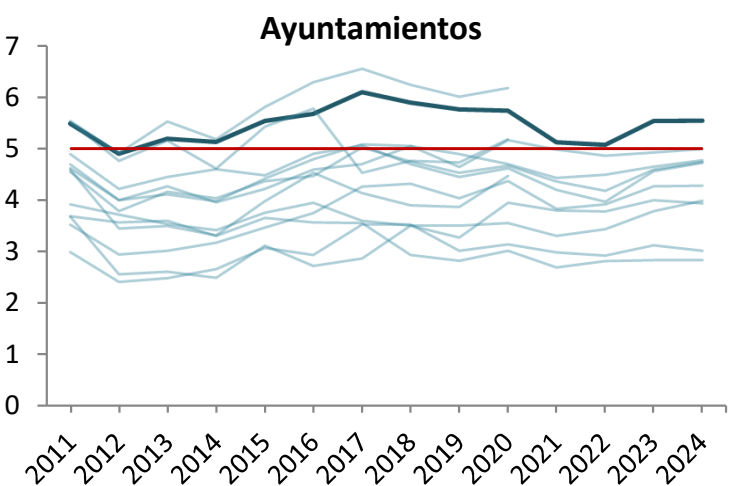
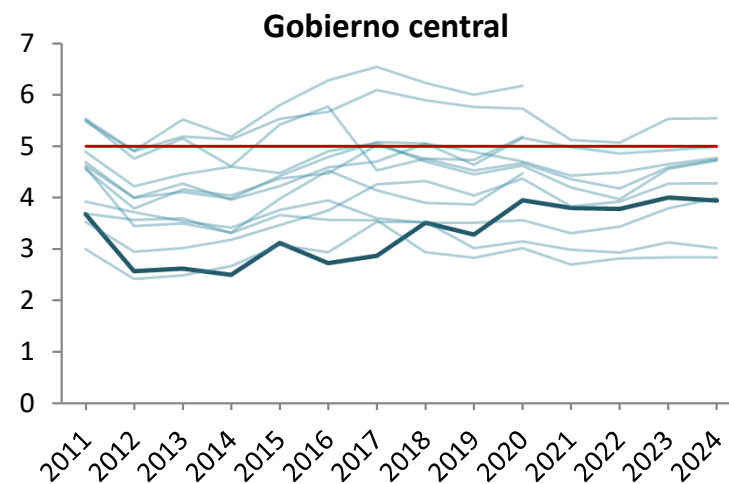
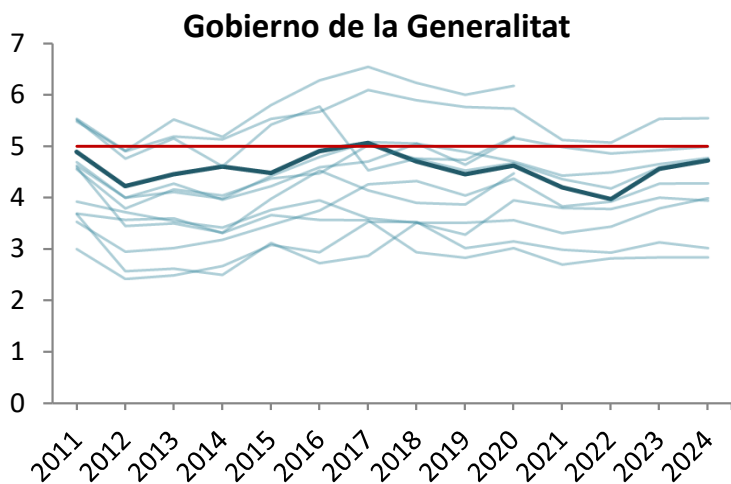

Evolución valoración instituciones (II)

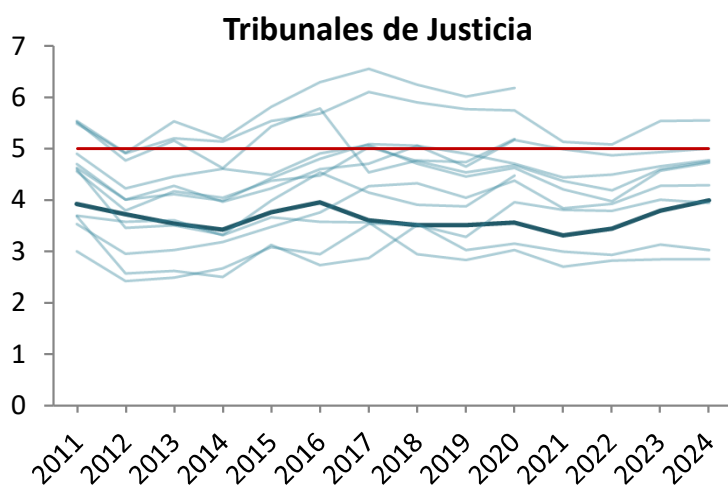
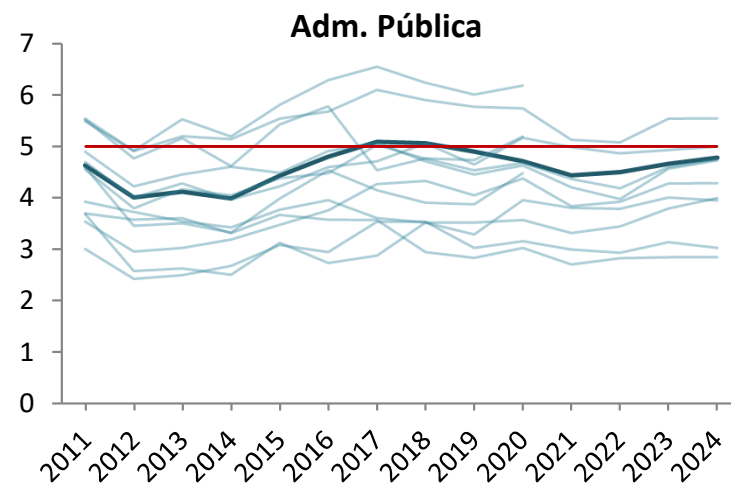
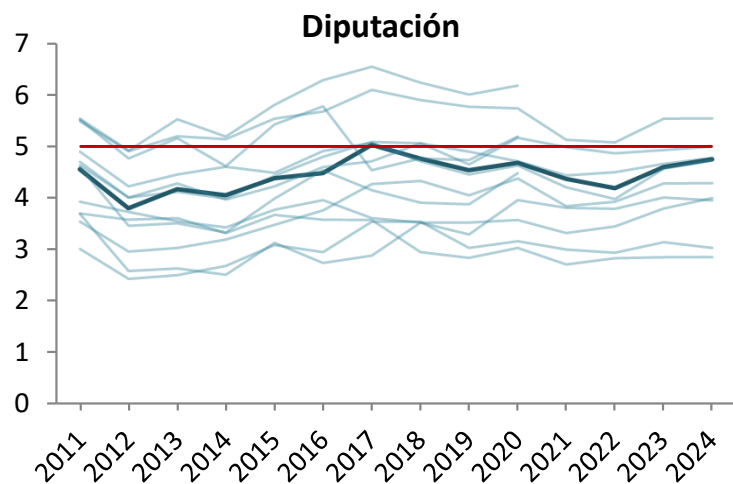

Evolución valoración instituciones (III)

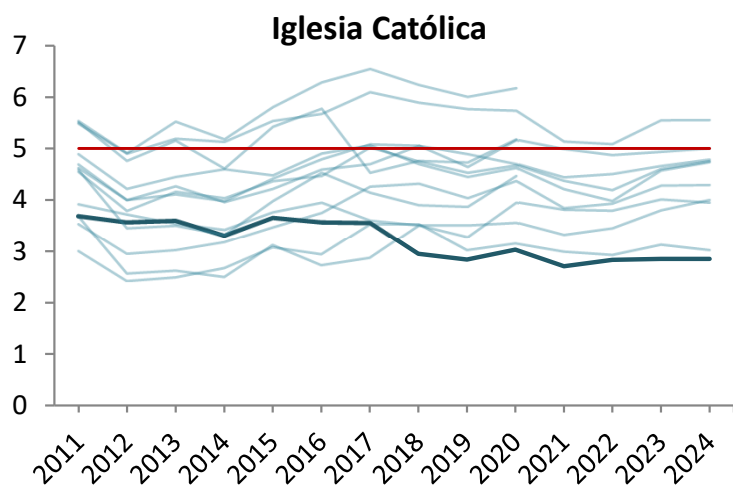
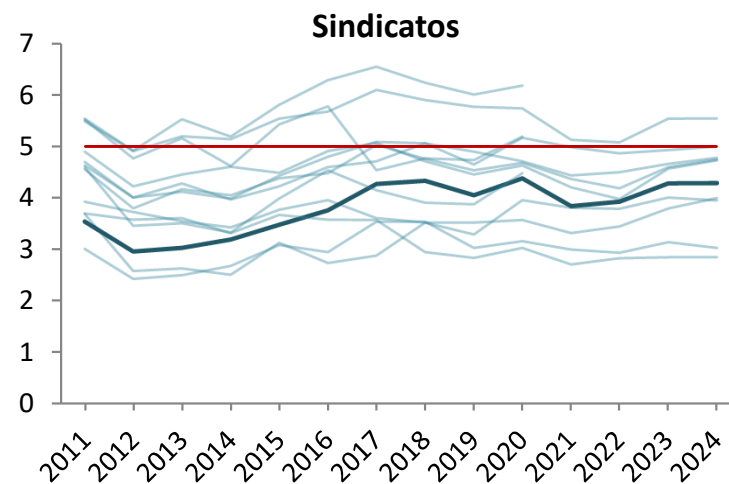
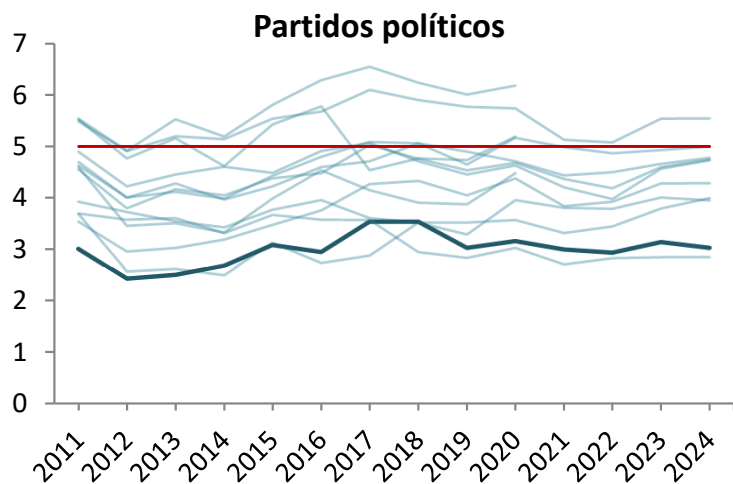

Evolución valoración instituciones (IV)

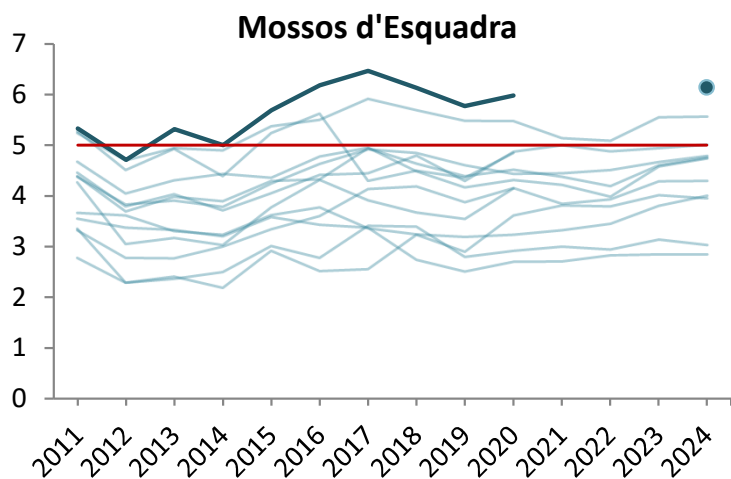
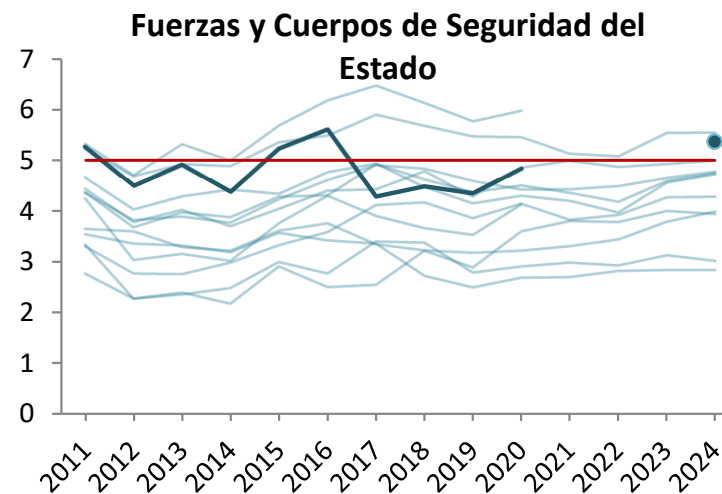
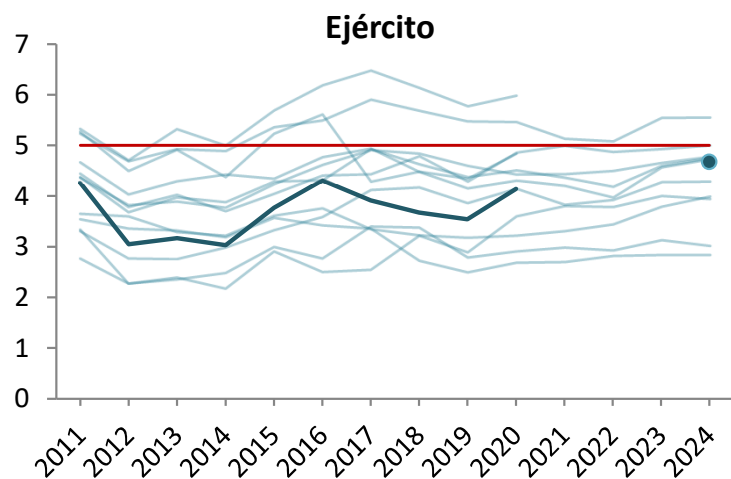

¿Cómo calificaría la gestión del Gobierno de la Generalitat?

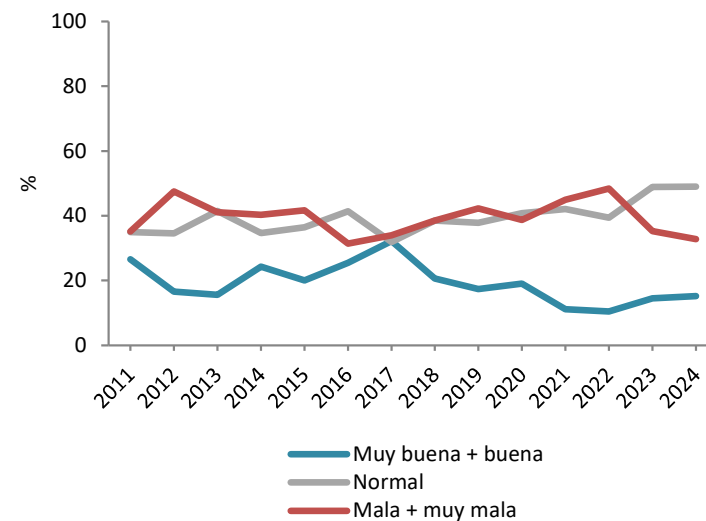
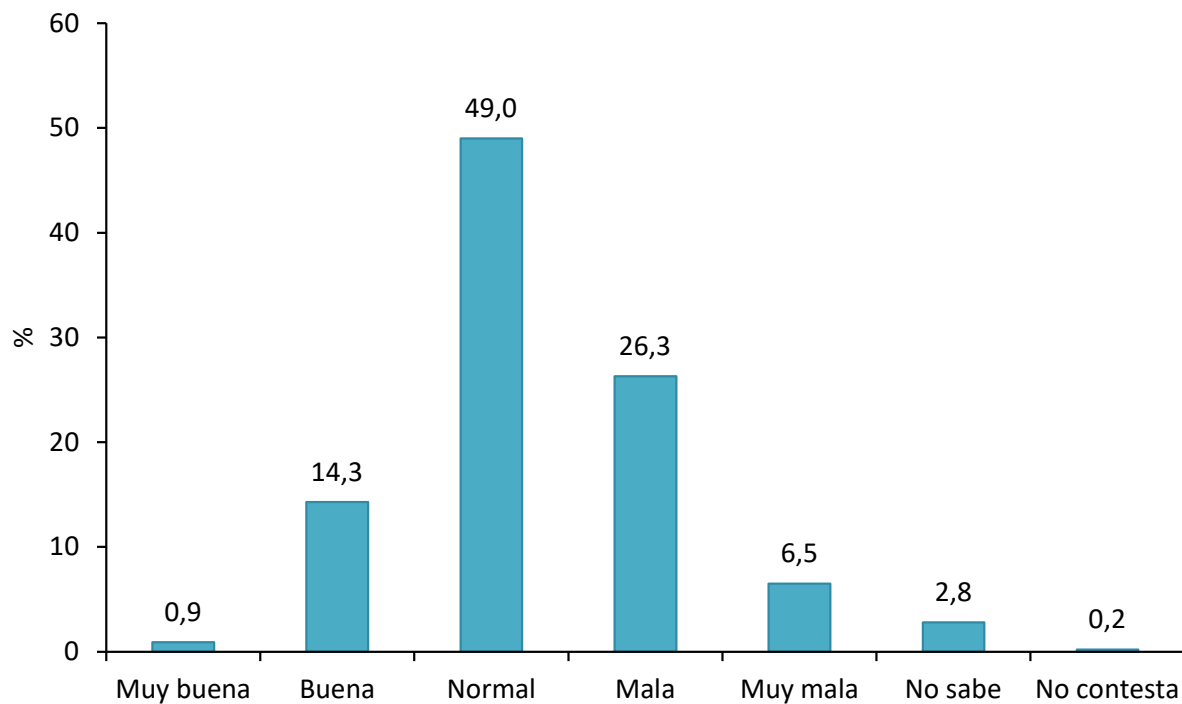

El no sabe/no contesta no se incluye y en algún caso llega al 3,2%

¿Y la del Gobierno Central?

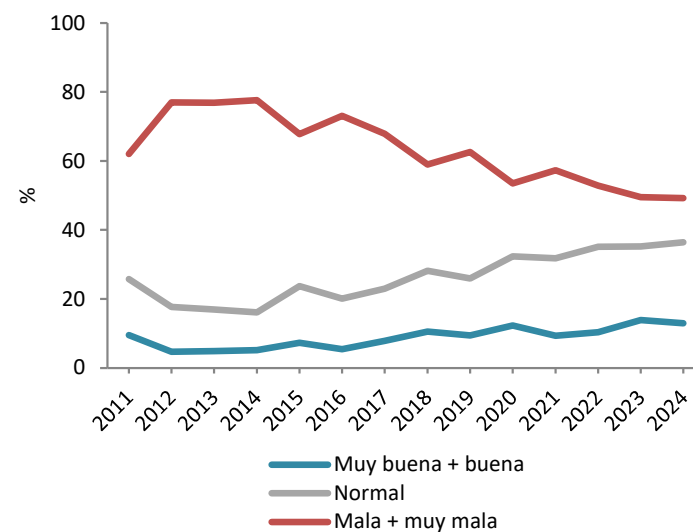
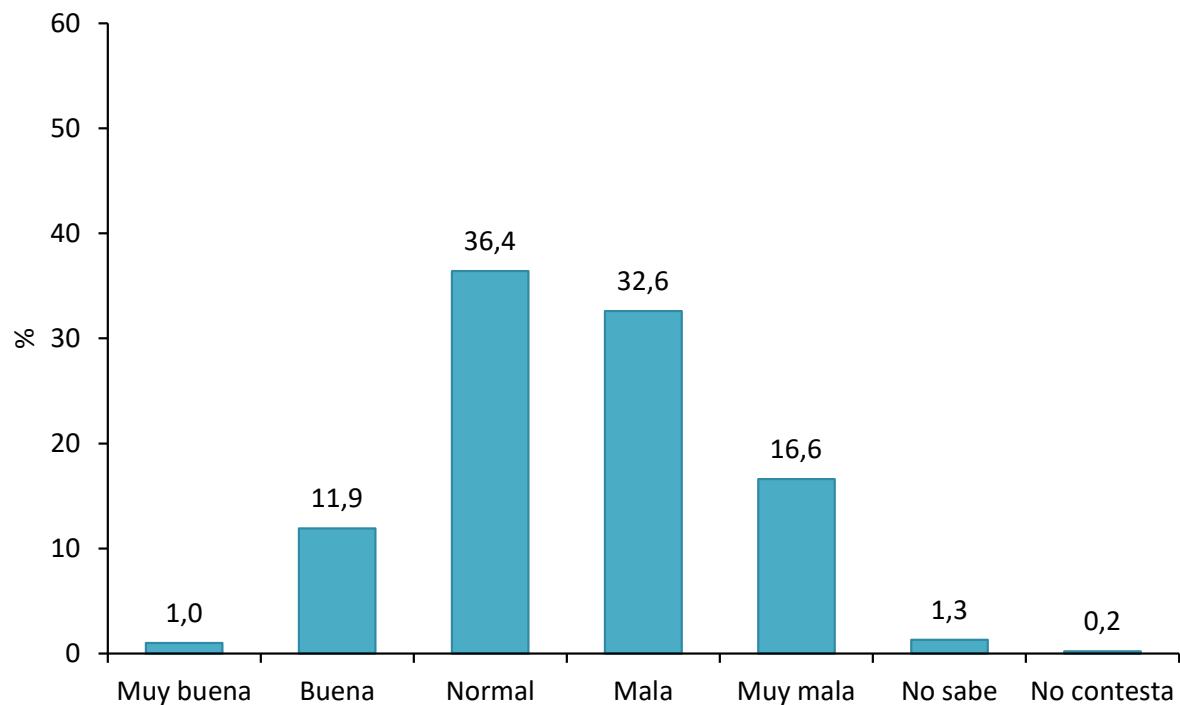

El no sabe/no contesta no se incluye y en algún caso llega al 2,8%

¿Me podría decir por qué partido tiene más simpatía o considera que es más cercano a sus ideas? (Simpatía de partido)

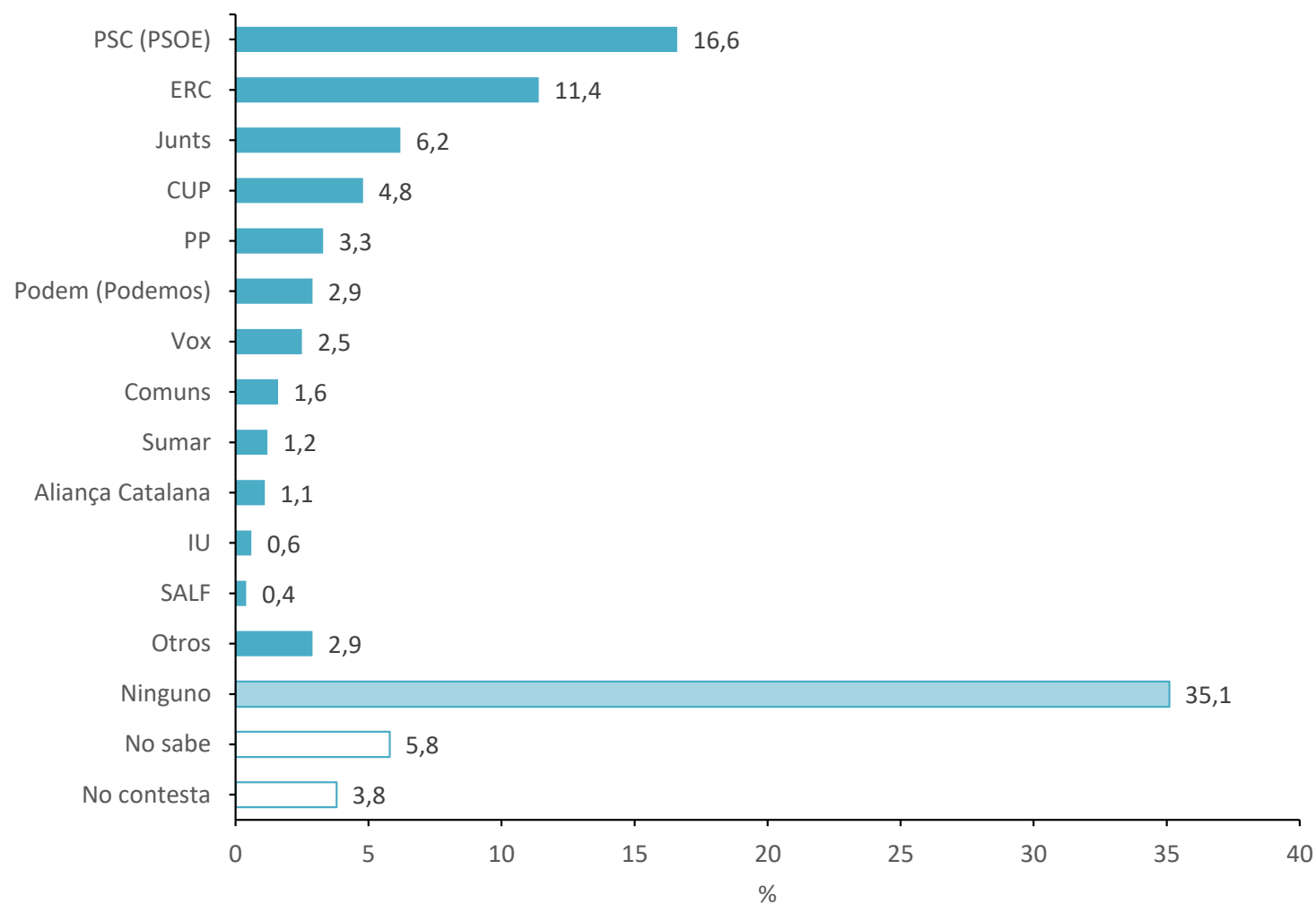

¿Me podría decir por qué partido tiene más simpatía o considera que es más cercano a sus ideas? (Simpatía de partido)

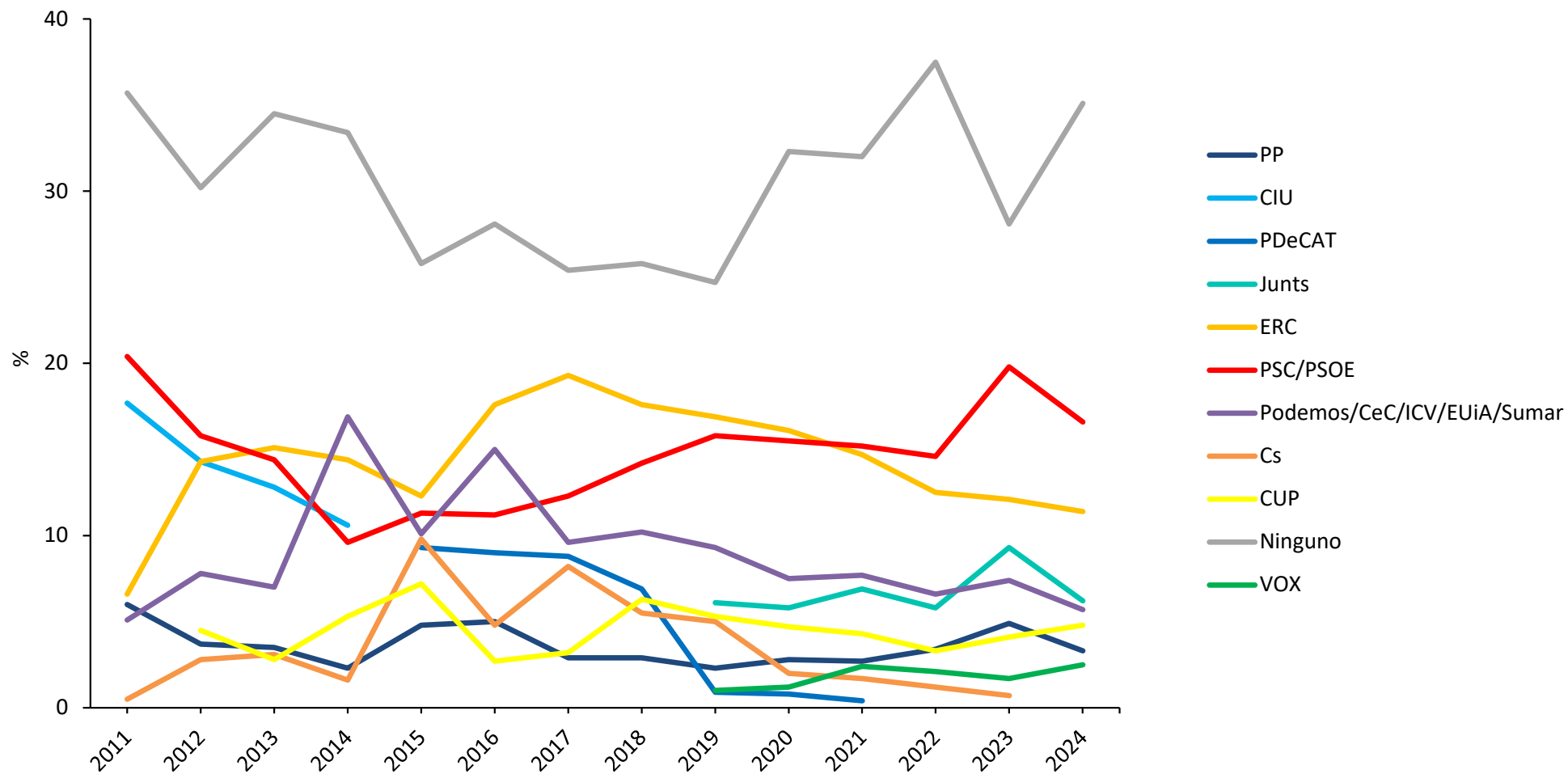

¿Me podría decir si usted se siente muy cercano/a, bastante cercano/a, ni cercano/a ni distante, bastante distante o muy distante del PSC/PSOE?

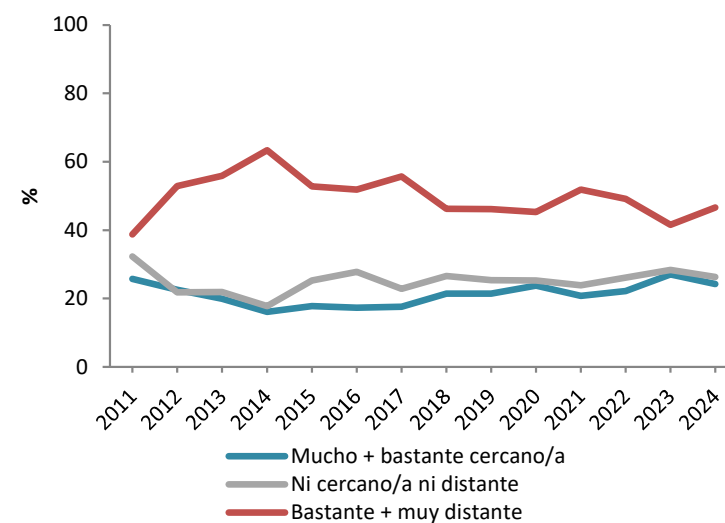
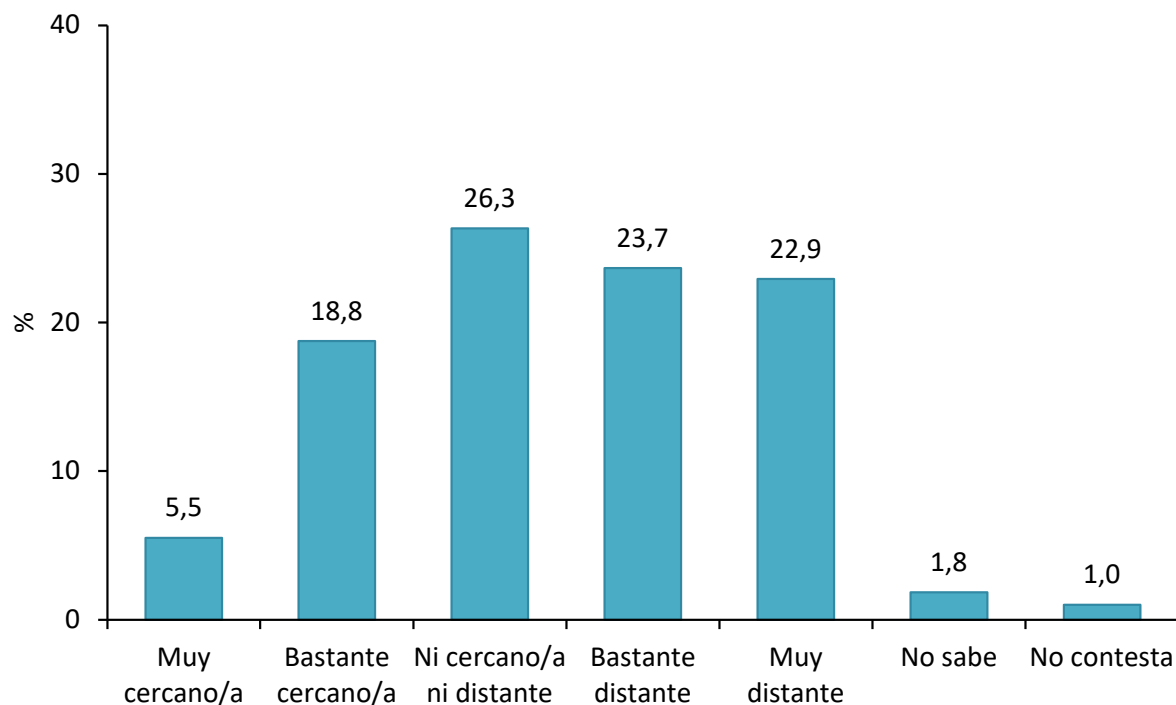

El no sabe/no contesta no se incluye y en algún caso llega al 7,2%

¿Me podría decir si usted se siente muy cercano/a, bastante cercano/a, ni cercano/a ni distante, bastante distante o muy distante de ERC?

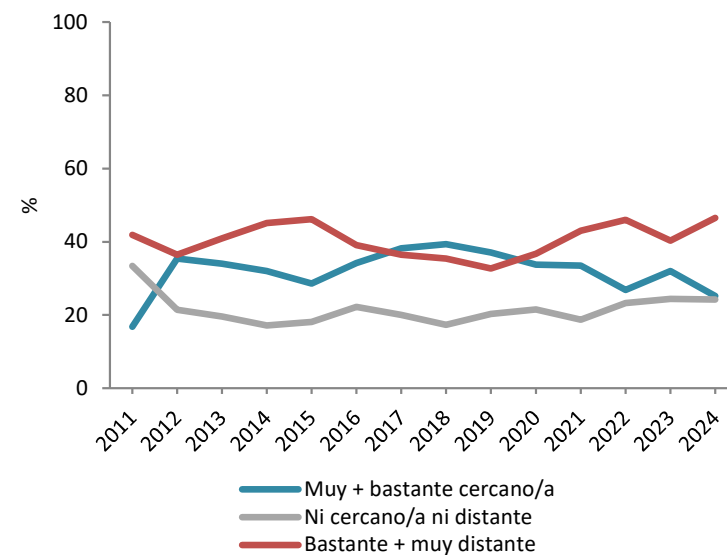
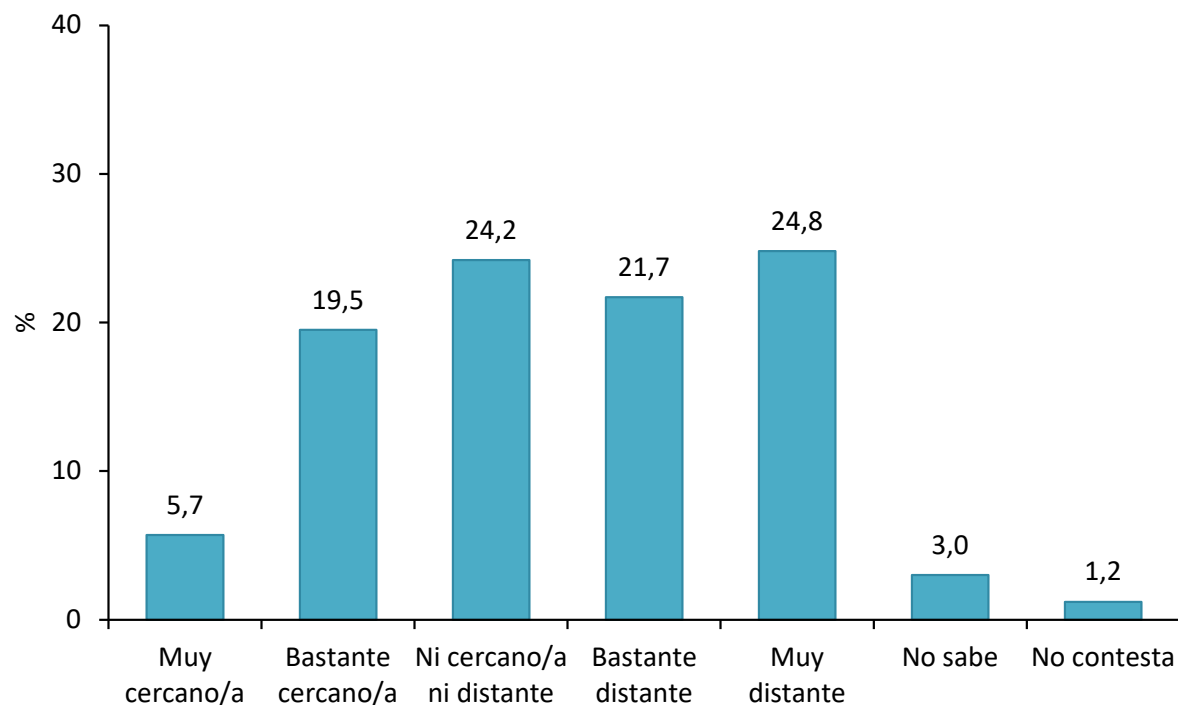

El no sabe/no contesta no se incluye y en algún caso llega al 9,9%

¿Me podría decir si usted se siente muy cercano/a, bastante cercano/a, ni cercano/a ni distante, bastante distante o muy distante de Junts?

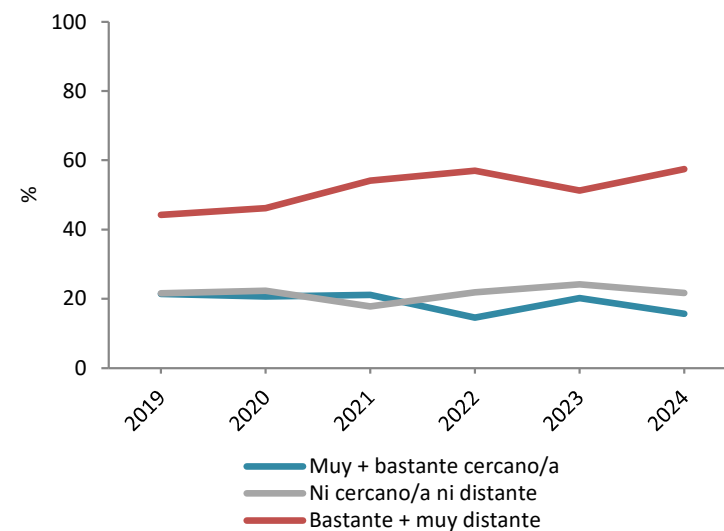
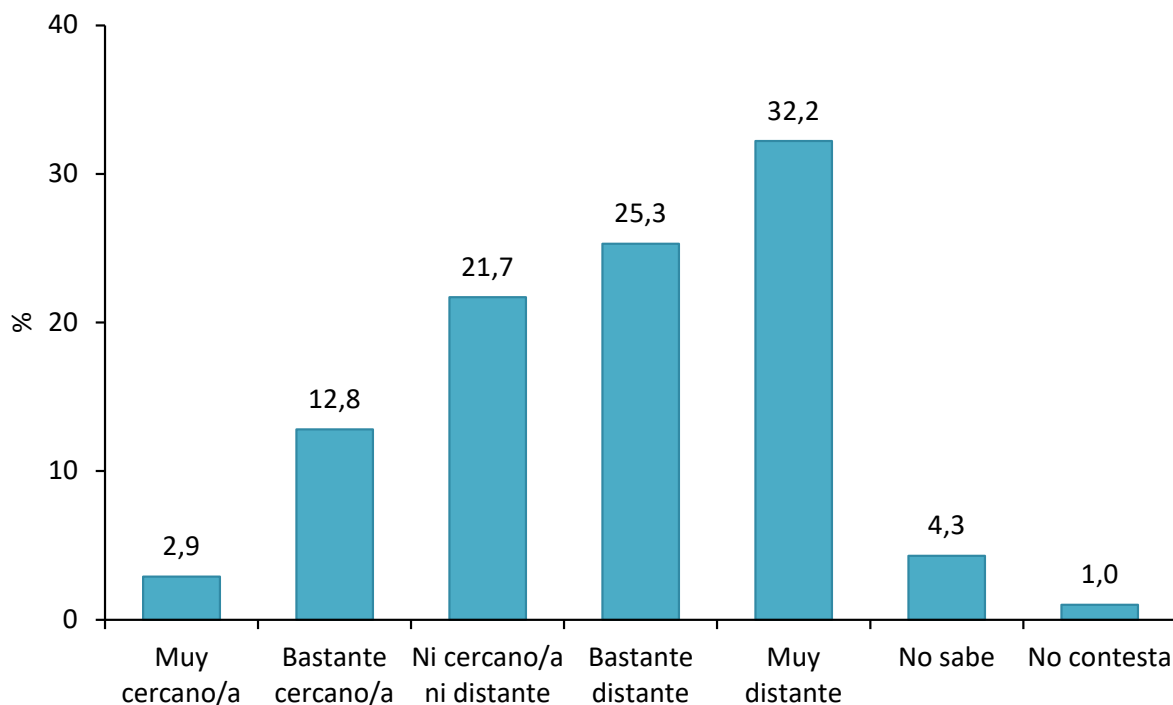

El no sabe/no contesta no se incluye y en algún caso llega al 12,9%

¿Me podría decir si usted se siente muy cercano/a, bastante cercano/a, ni cercano/a ni distante, bastante distante o muy distante del PP?

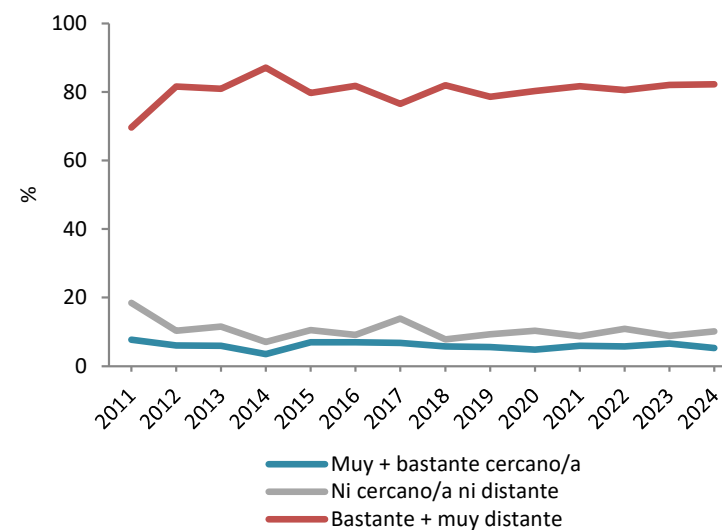
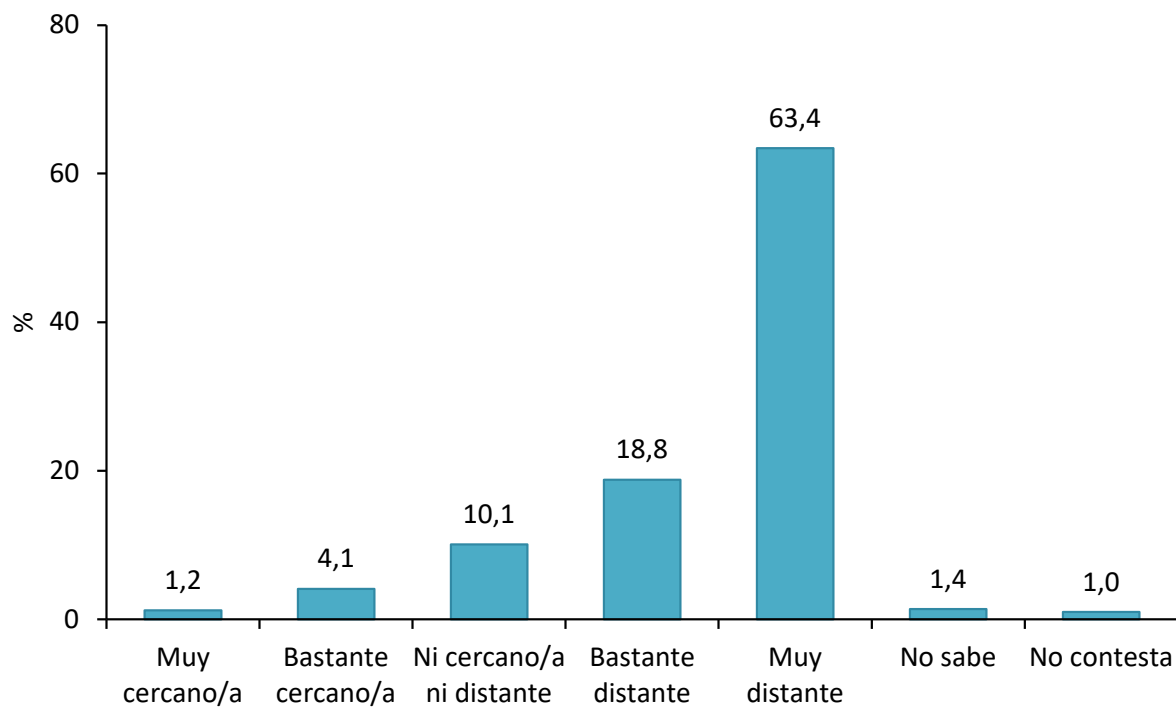

El no sabe/no contesta no se incluye y en algún caso llega al 6,8%

¿Me podría decir si usted se siente muy cercano/a, bastante cercano/a, ni cercano/a ni distante, bastante distante o muy distante de Comuns Sumar?

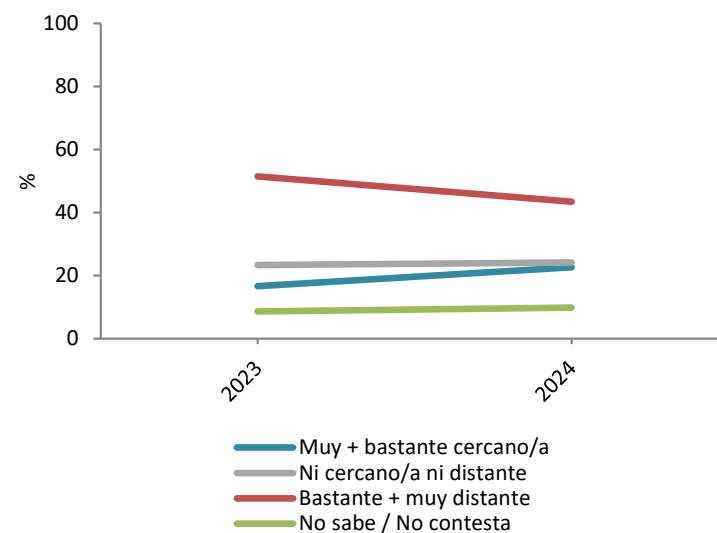
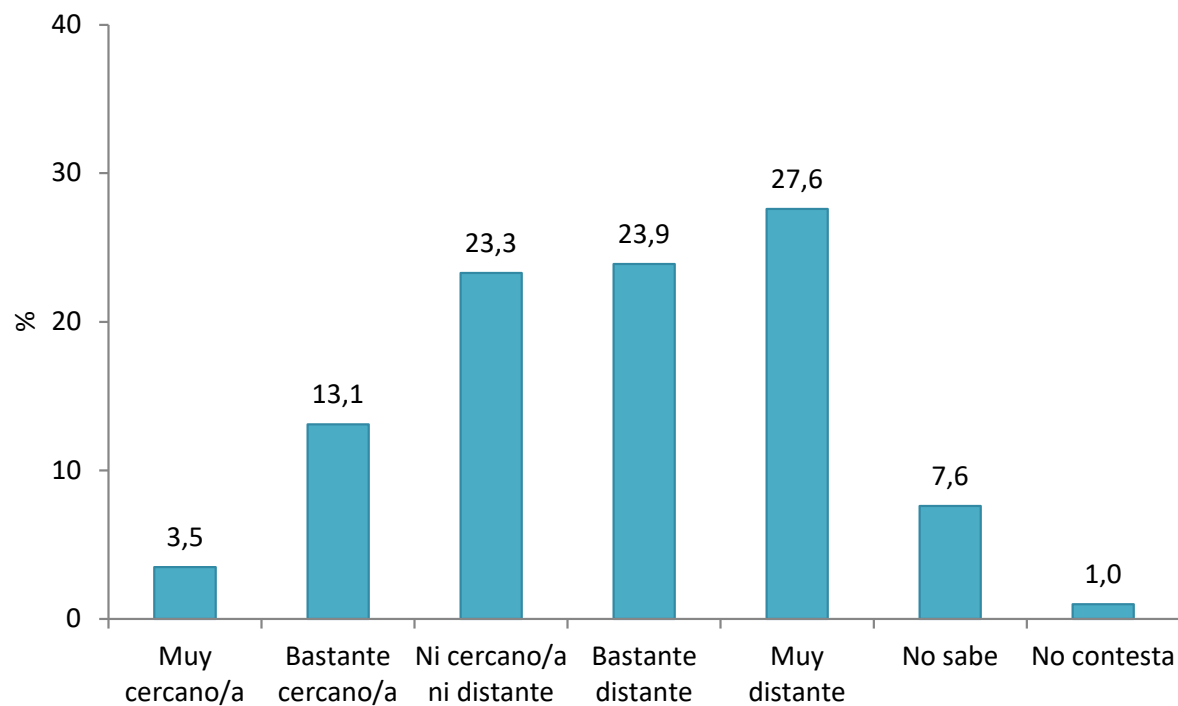

¿Me podría decir si usted se siente muy cercano/a, bastante cercano/a, ni cercano/a ni distante, bastante distante o muy distante de Podemos?

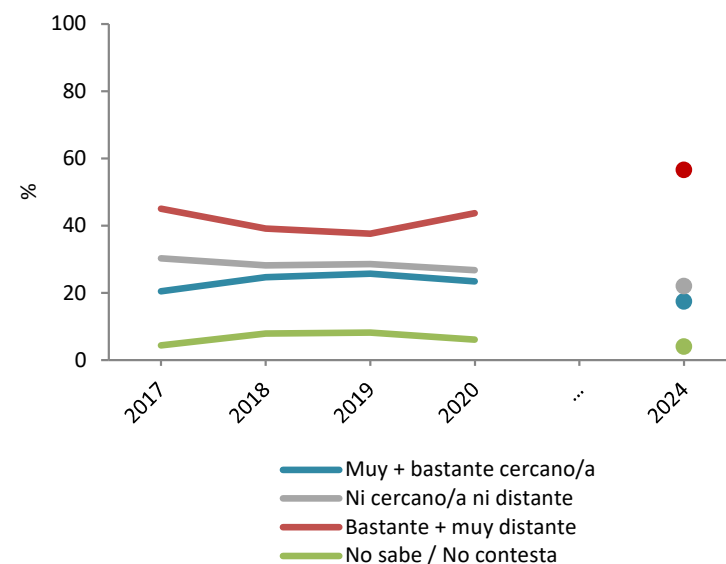
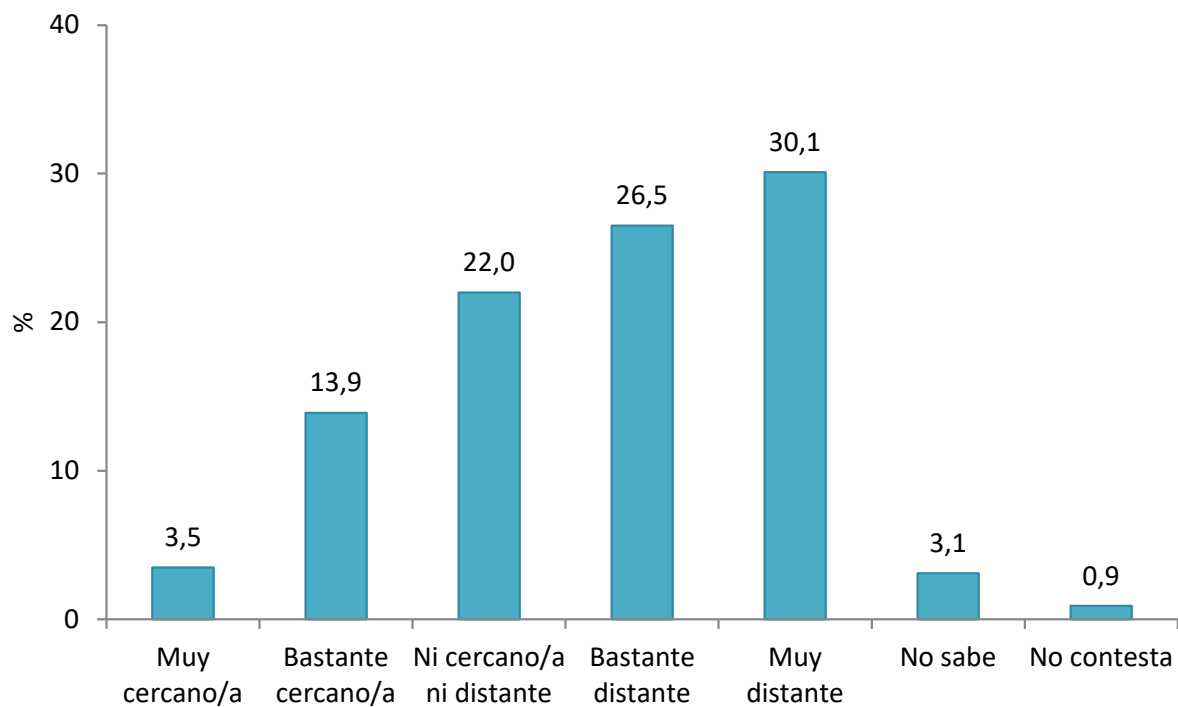

¿Me podría decir si usted se siente muy cercano/a, bastante cercano/a, ni cercano/a ni distante, bastante distante o muy distante de la CUP?

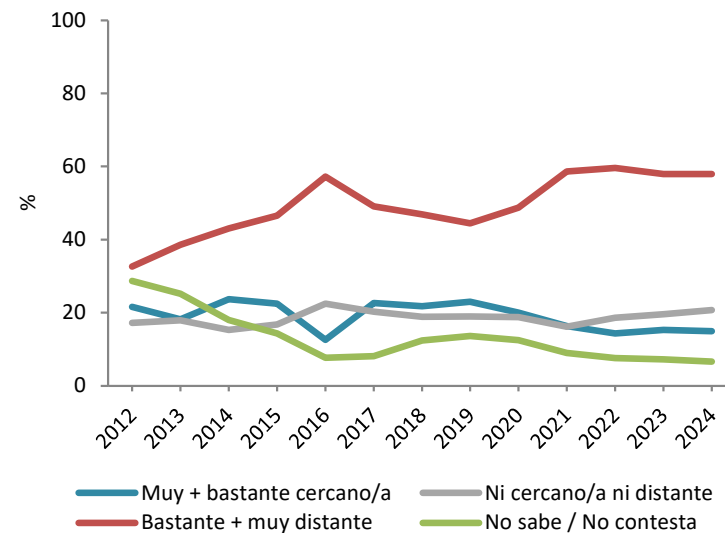
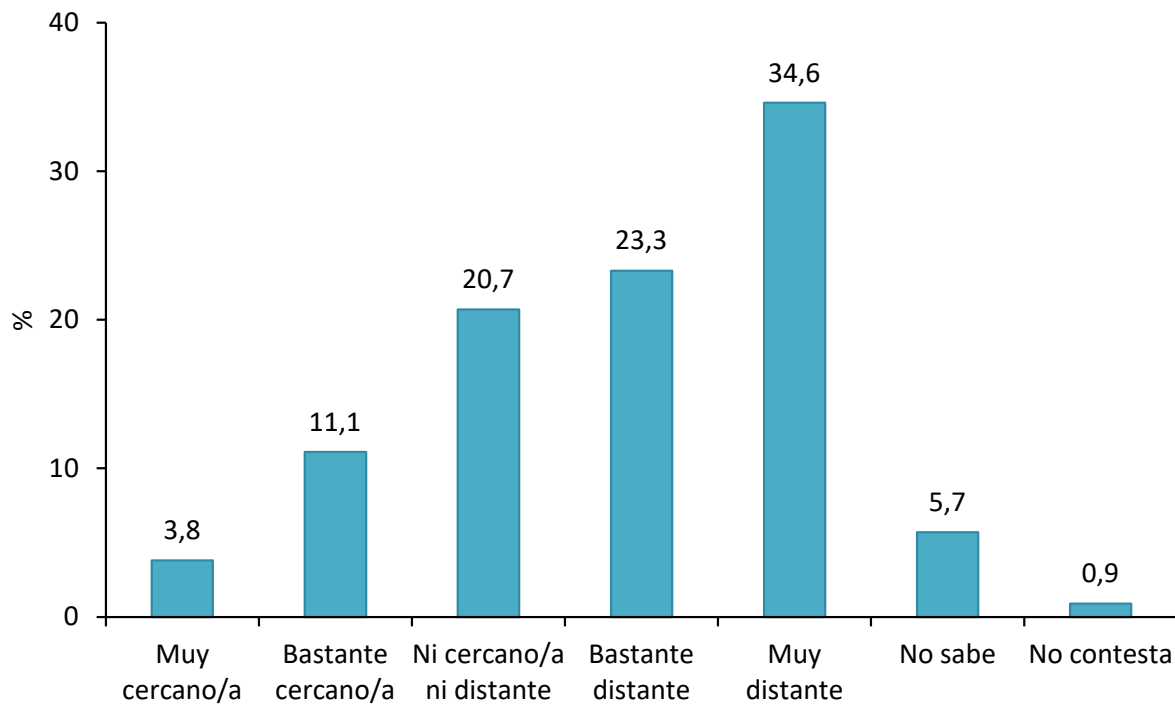

¿Me podría decir si usted se siente muy cercano/a, bastante cercano/a, ni cercano/a ni distante, bastante distante o muy distante de VOX?

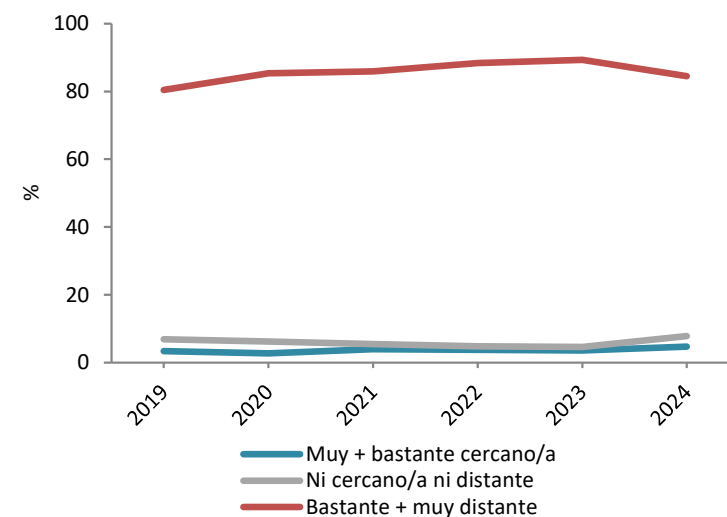
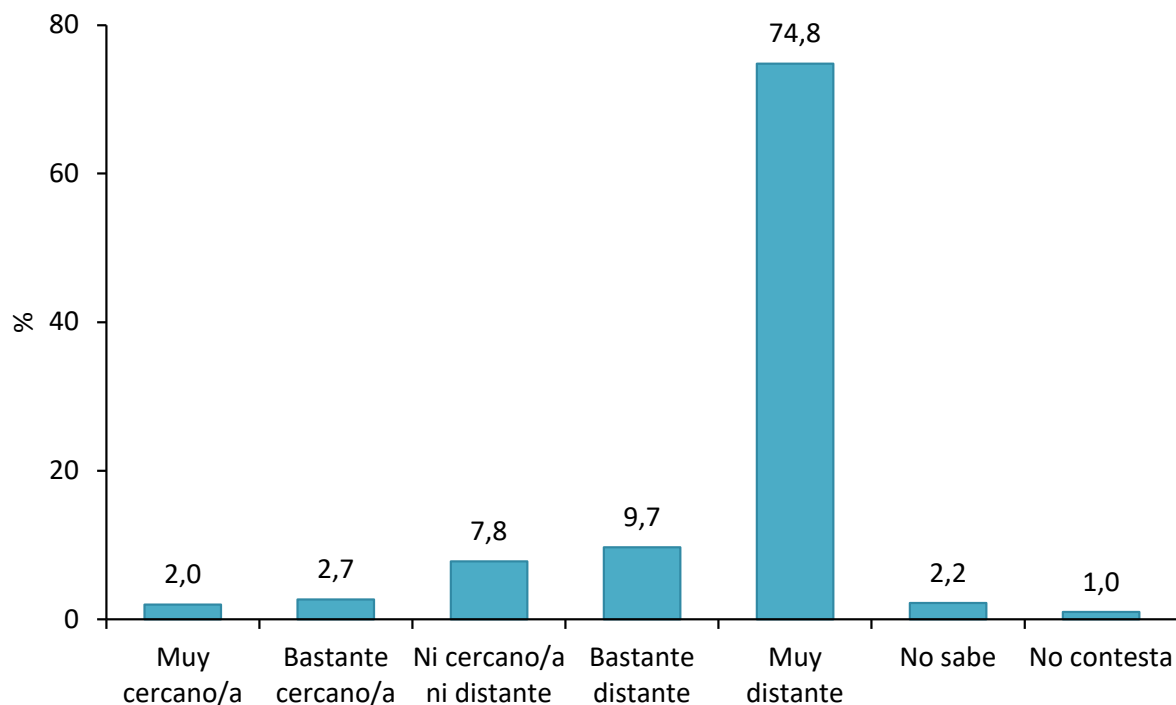

El no sabe/no contesta no se incluye y en algún caso llega al 9,2%

¿Me podría decir si usted se siente muy cercano/a, bastante cercano/a, ni cercano/a ni distante, bastante distante o muy distante de Aliança Catalana?

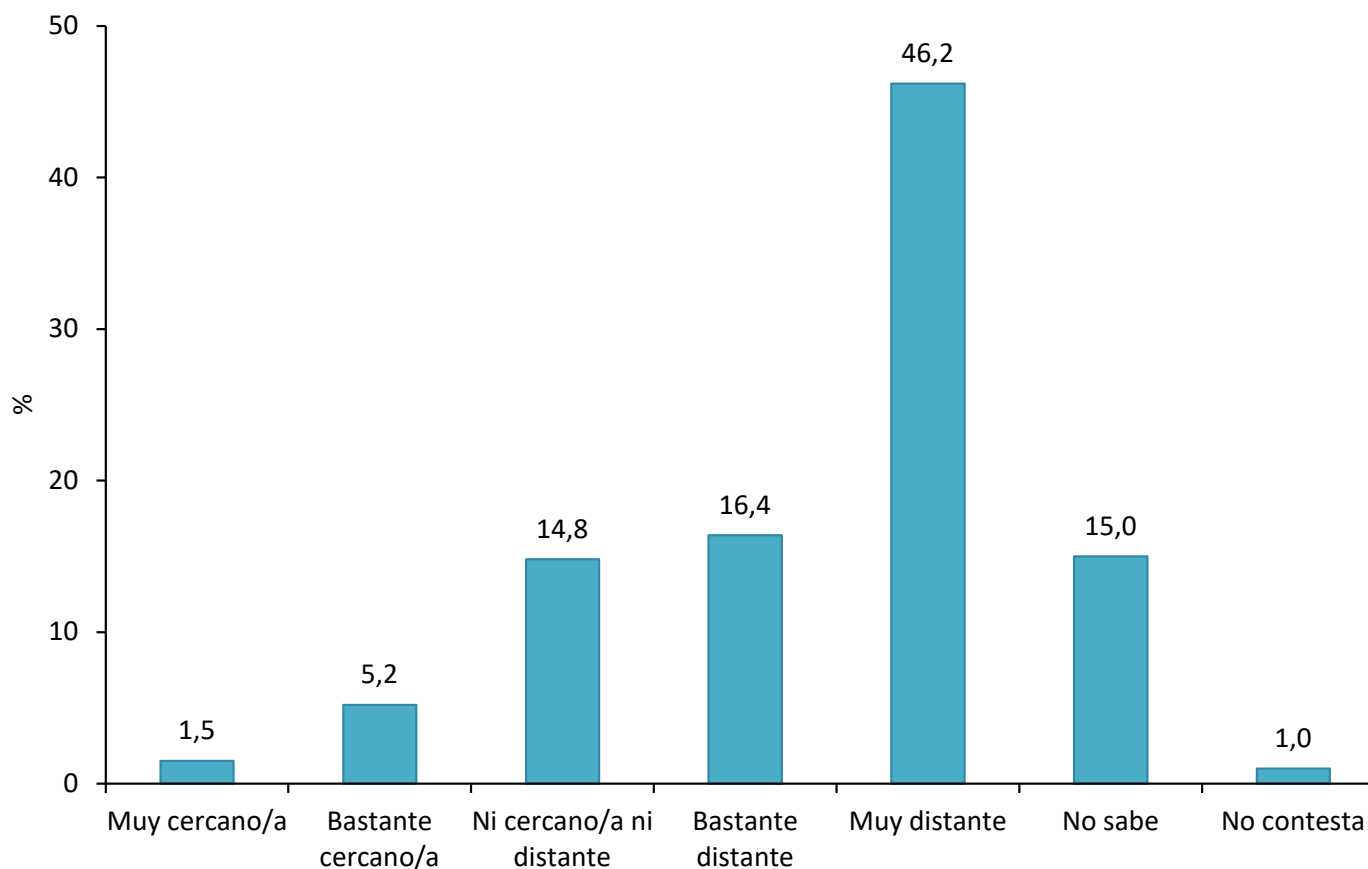

¿Qué partido cree que defiende mejor los intereses de los españoles y las españolas?

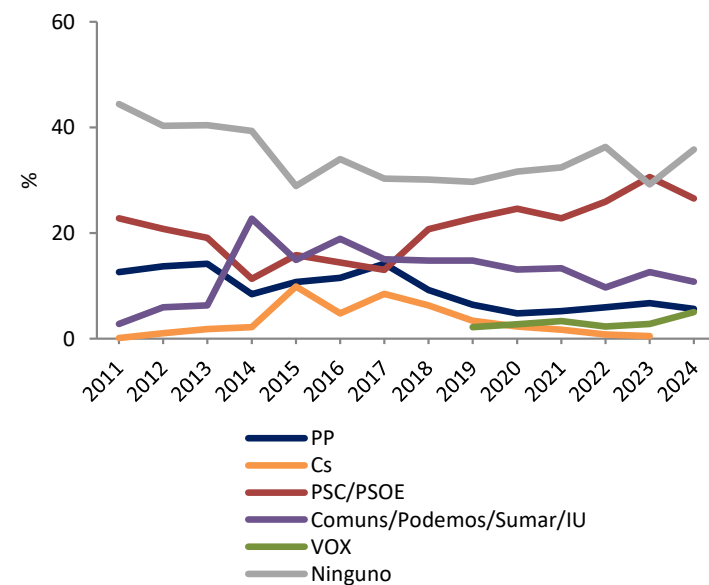
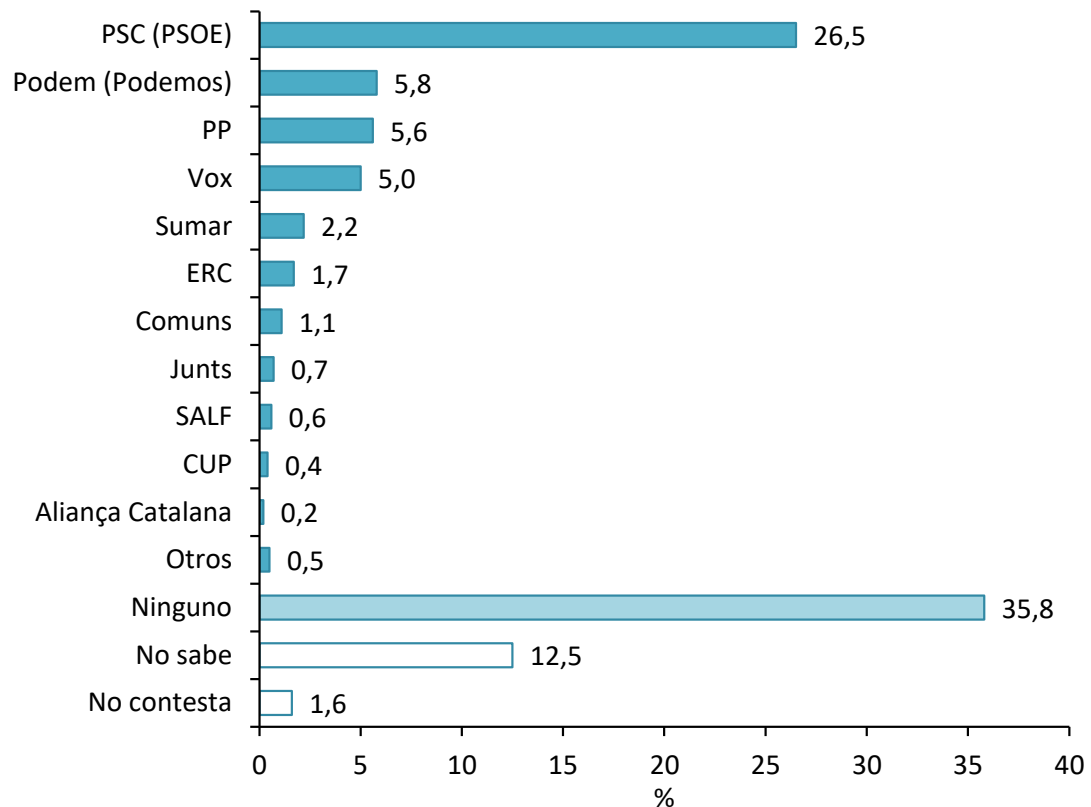

¿Y de los catalanes y las catalanas?

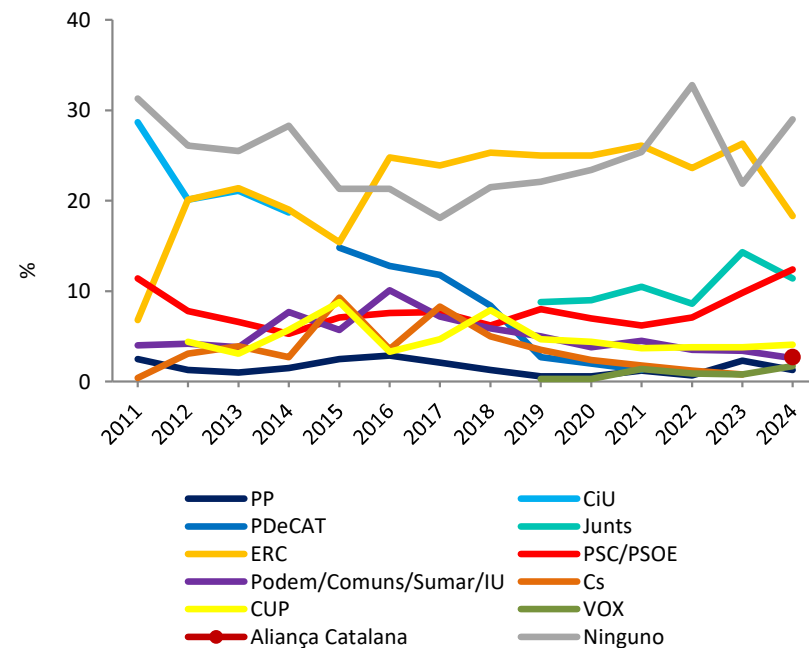
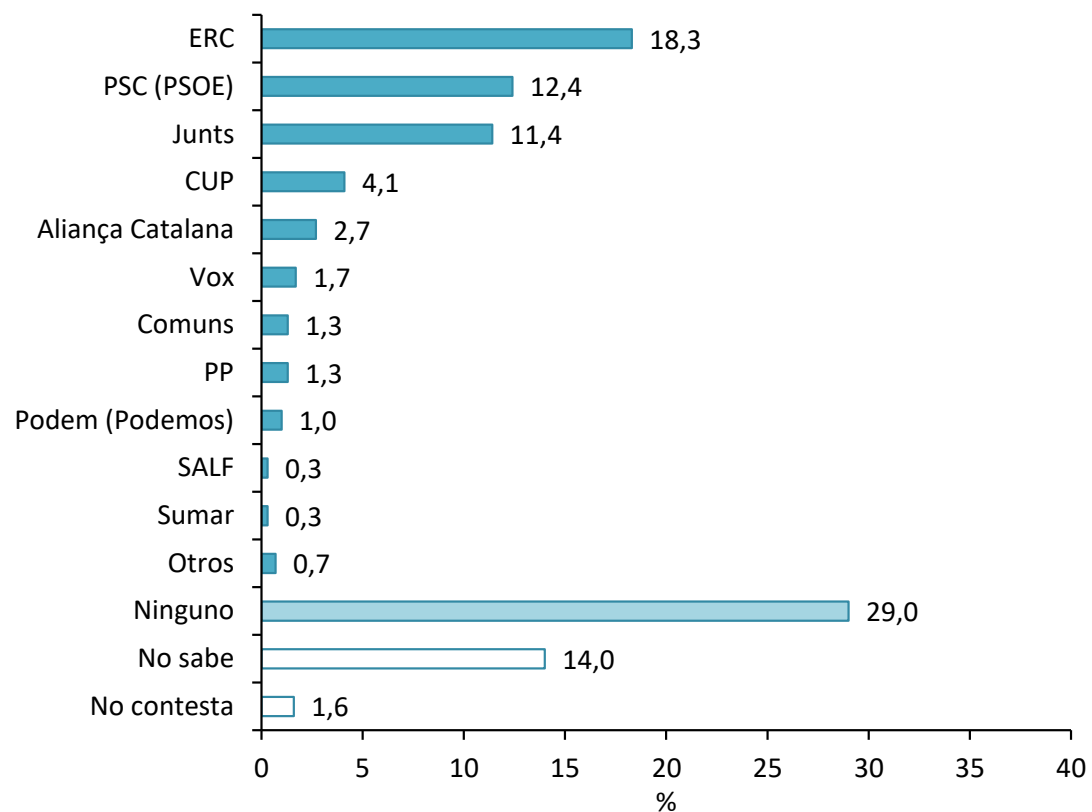

¿Y de la gente como usted?

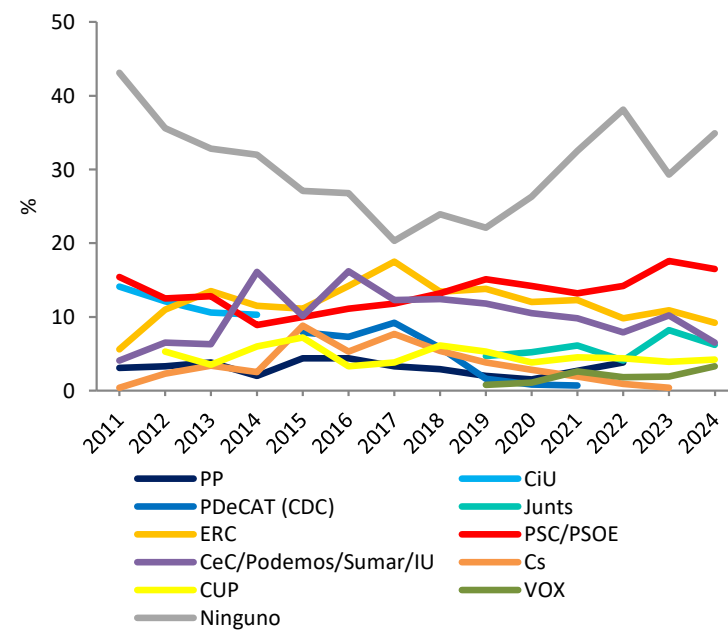
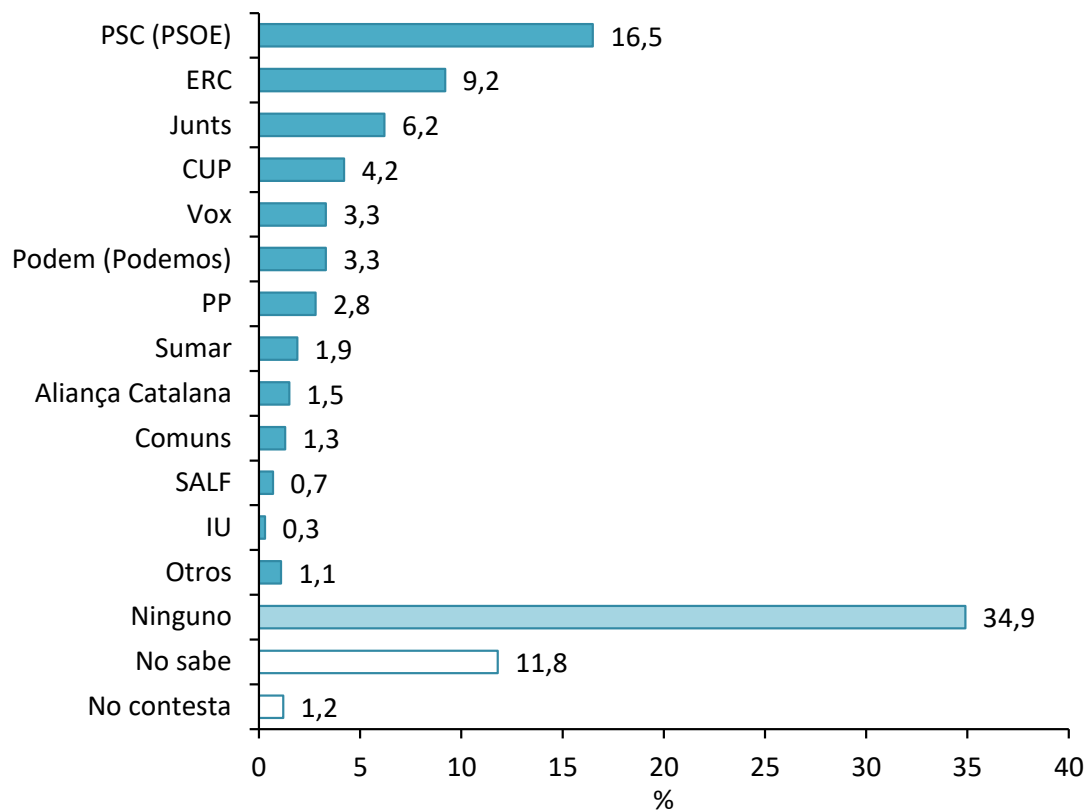

De los diferentes tipos de elecciones (autonómicas, generales, municipales y europeas), ¿cuál es para usted la más importante?

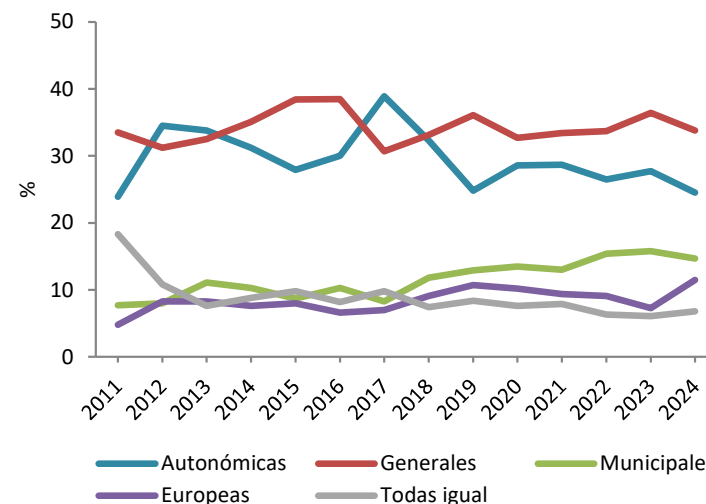
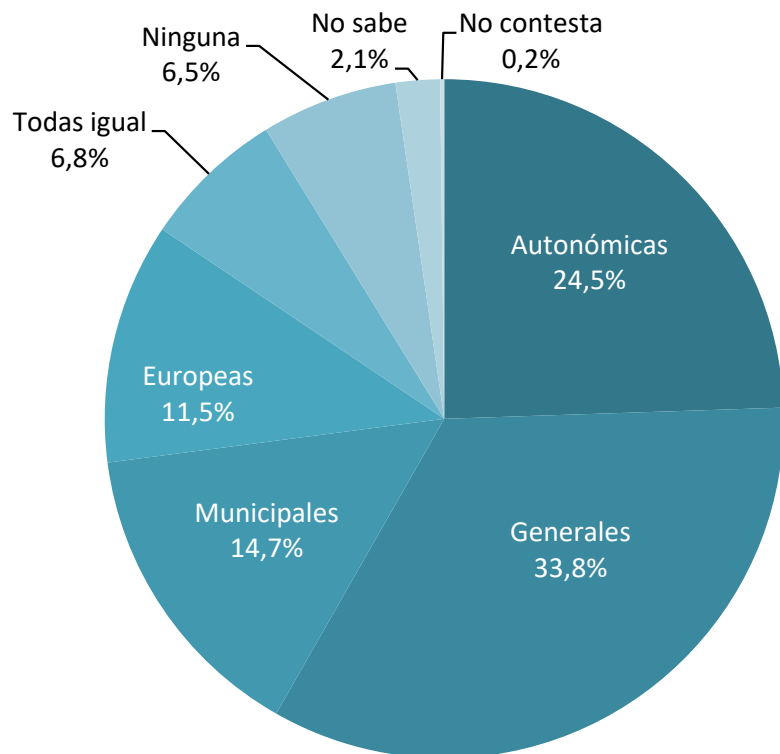

El no sabe/no contesta y la opción de "Ninguna" no se incluyen y se sitúan entre 1,3 y 4,5% la primera, y 2,7 y 9,5% la segunda

Cuando se celebran elecciones, ¿qué tiene más en cuenta usted a la hora de decidir su voto: el candidato o candidata, o el partido?

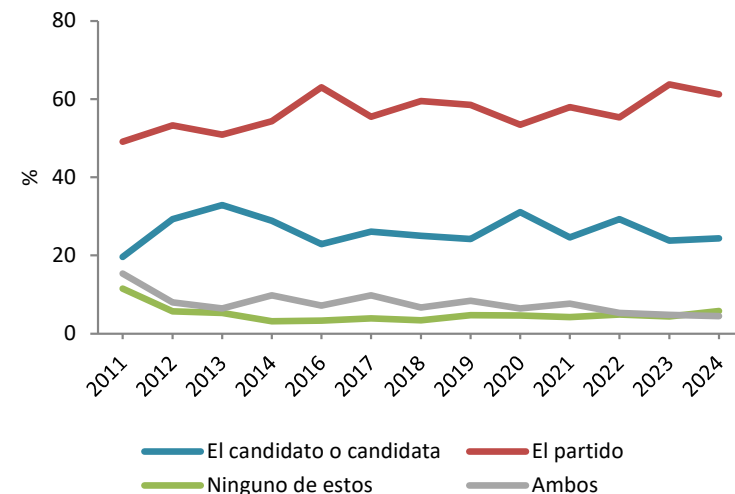
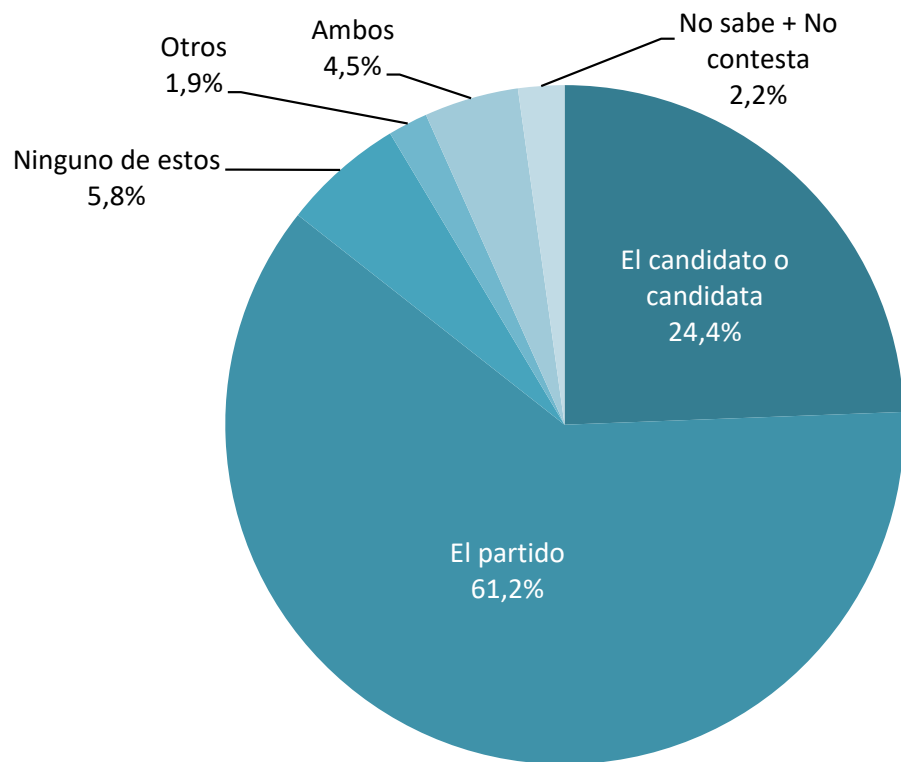

El no sabe/no contesta y la opción de "Otros" no se incluyen y el primero no supera el 3,4%, y la segunda, el 3,3%

¿Conoce o ha oído hablar de los políticos y políticas siguientes? ¿Y en una escala de 0 a 10 cómo valora a...?

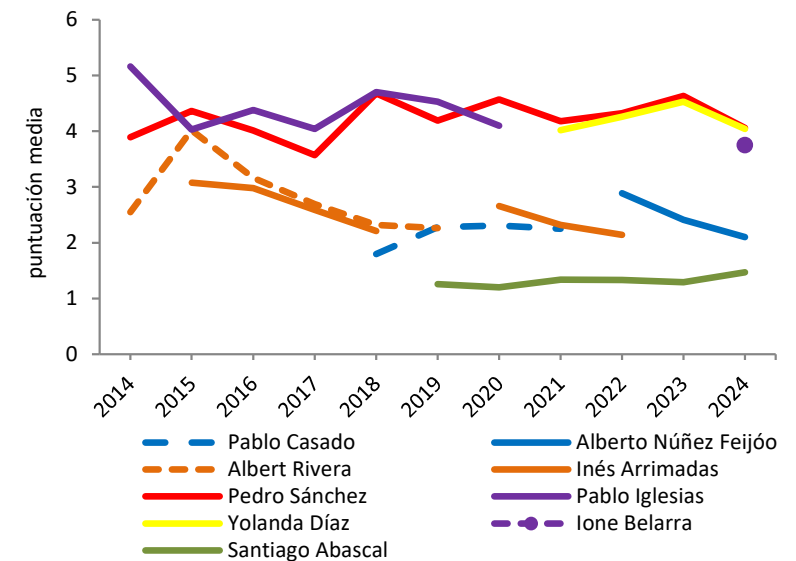
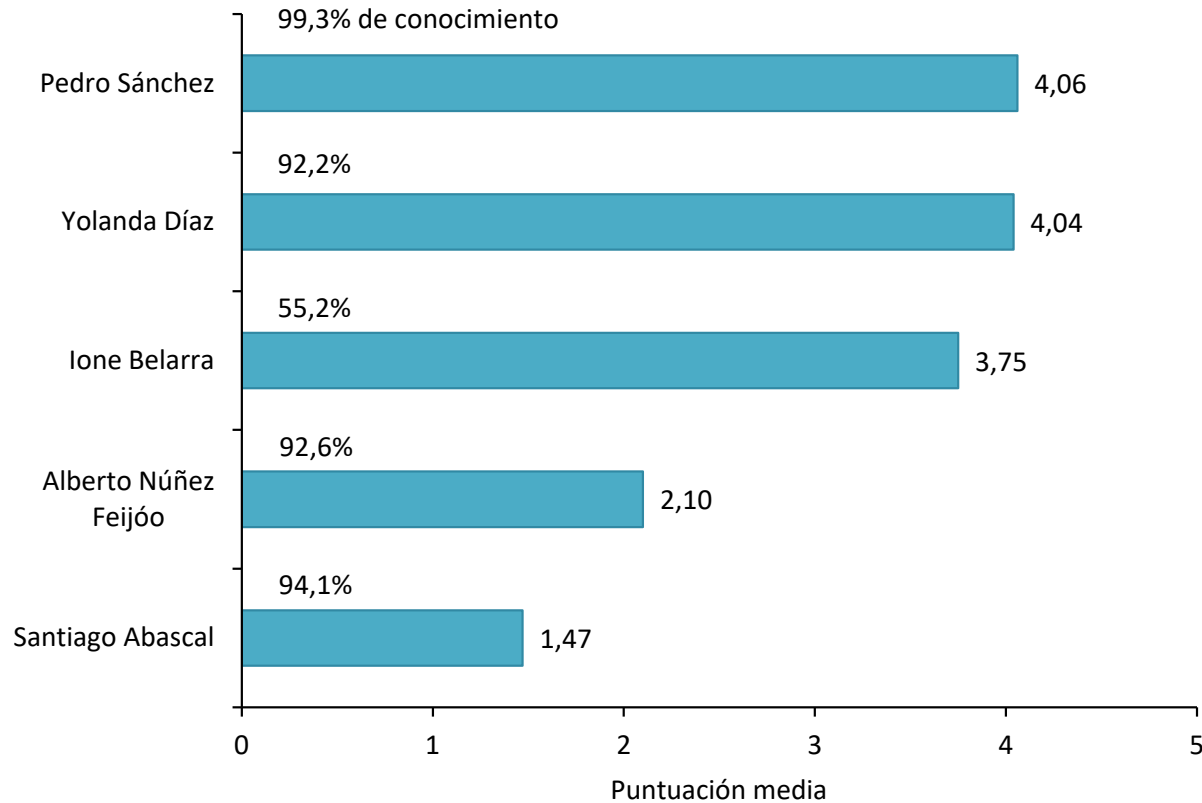

Valoración según recuerdo de voto en las elecciones generales de 2023

	Valoración según recuerdo de voto en las elecciones generales de 2023										
	PSC (PSOE)	Sumar (Comuns / IU / Más País)	Podemos ¹	PP	ERC	Junts	Vox	CUP	No votó	No sabe / no recuerda	No contesta
Pedro Sánchez	5,48	5,13	5,19	2,18	4,63	4,28	1,22	4,48	2,90	3,42	3,45
Yolanda Díaz	5,05	6,56	5,11	2,43	4,39	3,77	1,82	4,04	3,13	3,22	3,20
Ione Belarra	3,82	6,37	6,83	1,86	4,71	3,55	1,50	4,80	2,75	3,18	2,66
Alberto Núñez Feijóo	2,27	1,17	1,34	5,40	1,41	1,36	4,20	1,17	2,12	2,14	2,02
Santiago Abascal	1,25	0,16	0,34	3,48	0,62	0,62	6,29	0,44	2,11	1,59	1,23

¹ Podemos se presentó a las elecciones generales de 2023 en la coalición electoral Sumar, pero el 5 de diciembre abandonó el grupo parlamentario de Sumar y pasó a formar parte del Grupo Mixto.

Líderes ordenados en función de su valoración (de más a menos).

Las casillas sombreadas en azul recogen las valoraciones medias de los líderes por parte de sus propios votantes.

Las casillas sombreadas en anaranjado recogen las valoraciones medias de los líderes que superan el 5 por parte de votantes de otros partidos que no son el propio.

Si en estos momentos se celebrasen elecciones generales para elegir el Gobierno español, ¿a qué partido votaría?

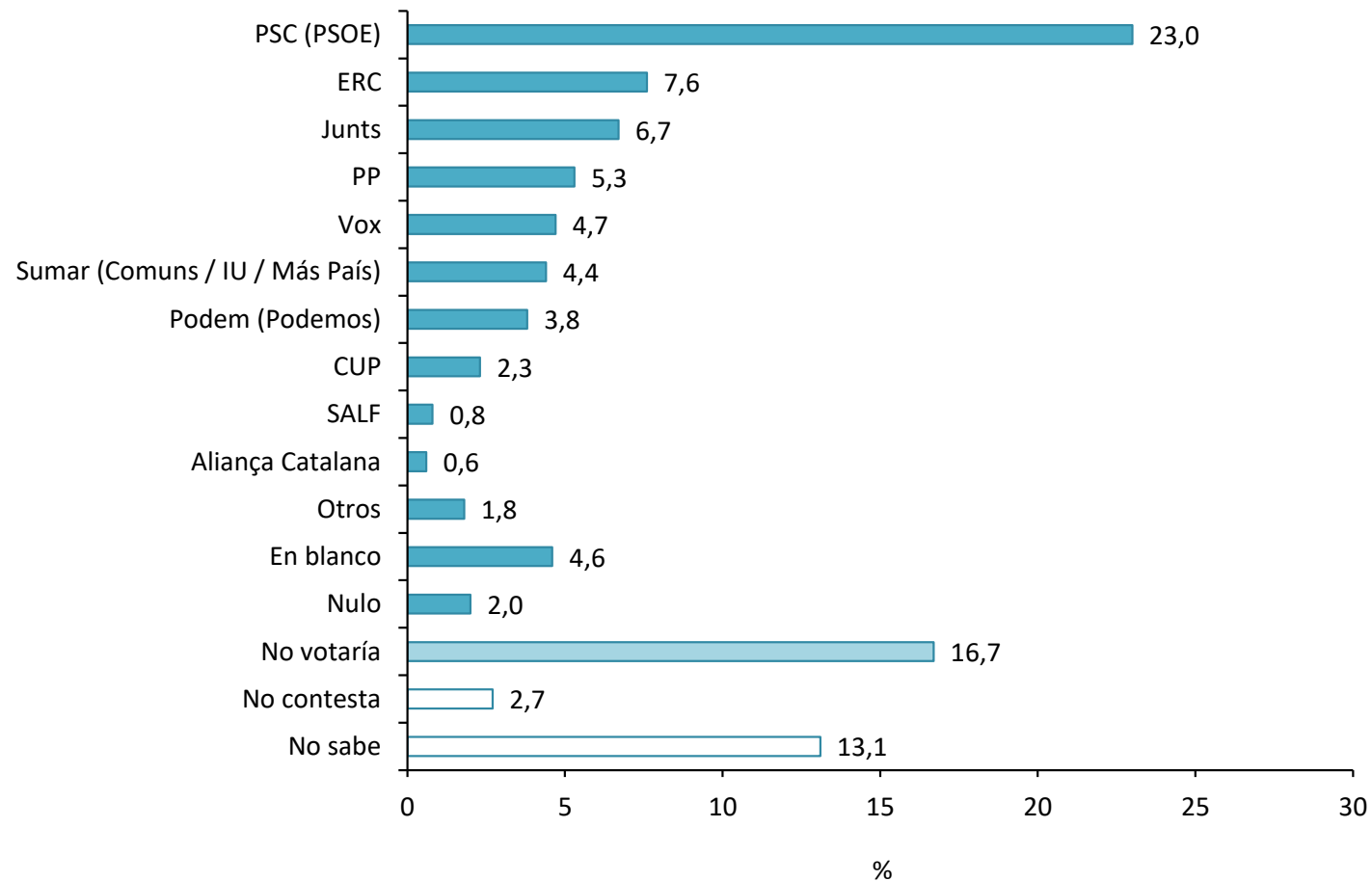

¿Y me podría decir por qué partido votó en las últimas elecciones generales de 2023?

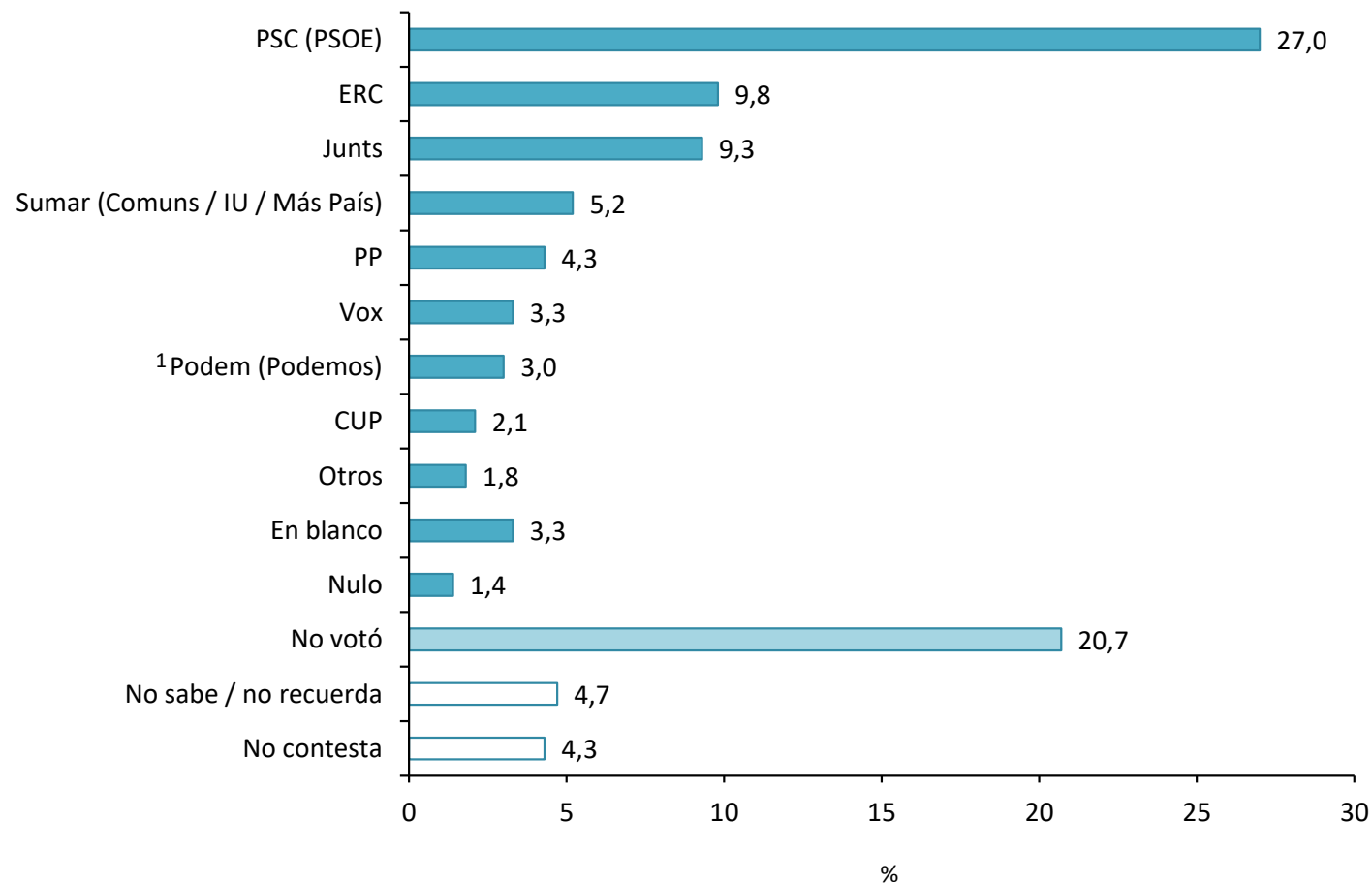

¹ Podemos se presentó en las elecciones generales de 2023 en la coalición electoral Sumar, pero el 5 de diciembre abandonó el grupo parlamentario de Sumar y pasó a formar parte del Grupo Mixto.

Fidelidad y fugas electorales en unas futuras elecciones al Congreso de los Diputados

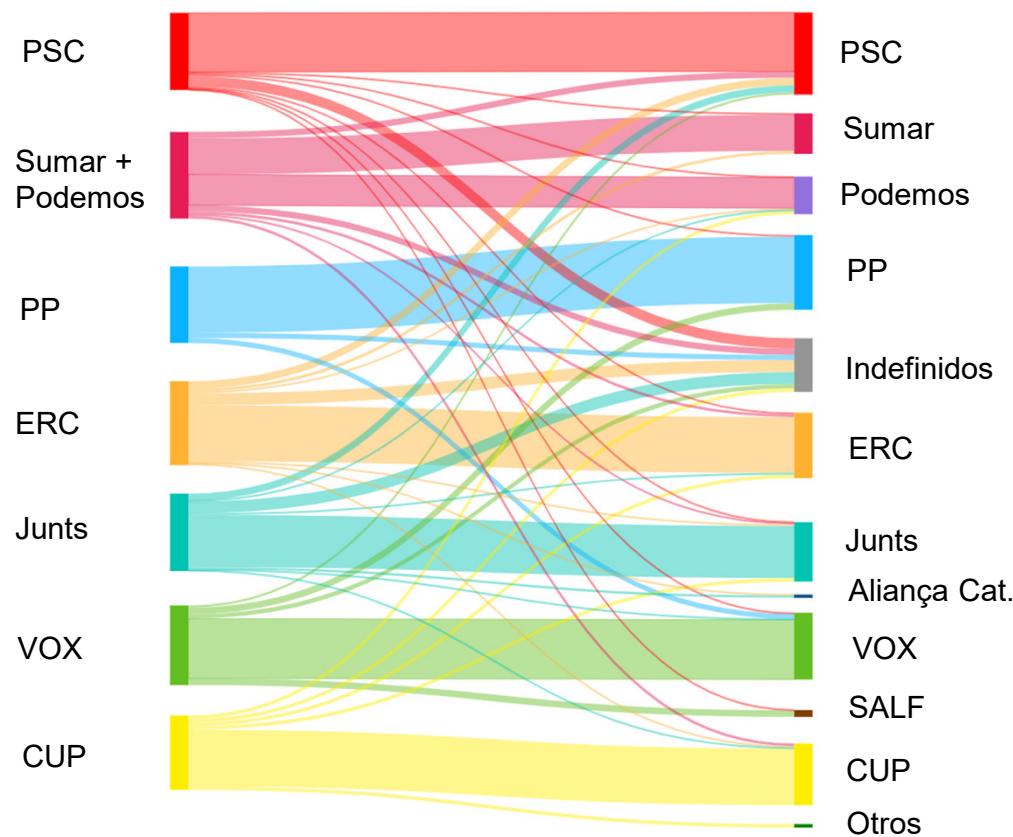
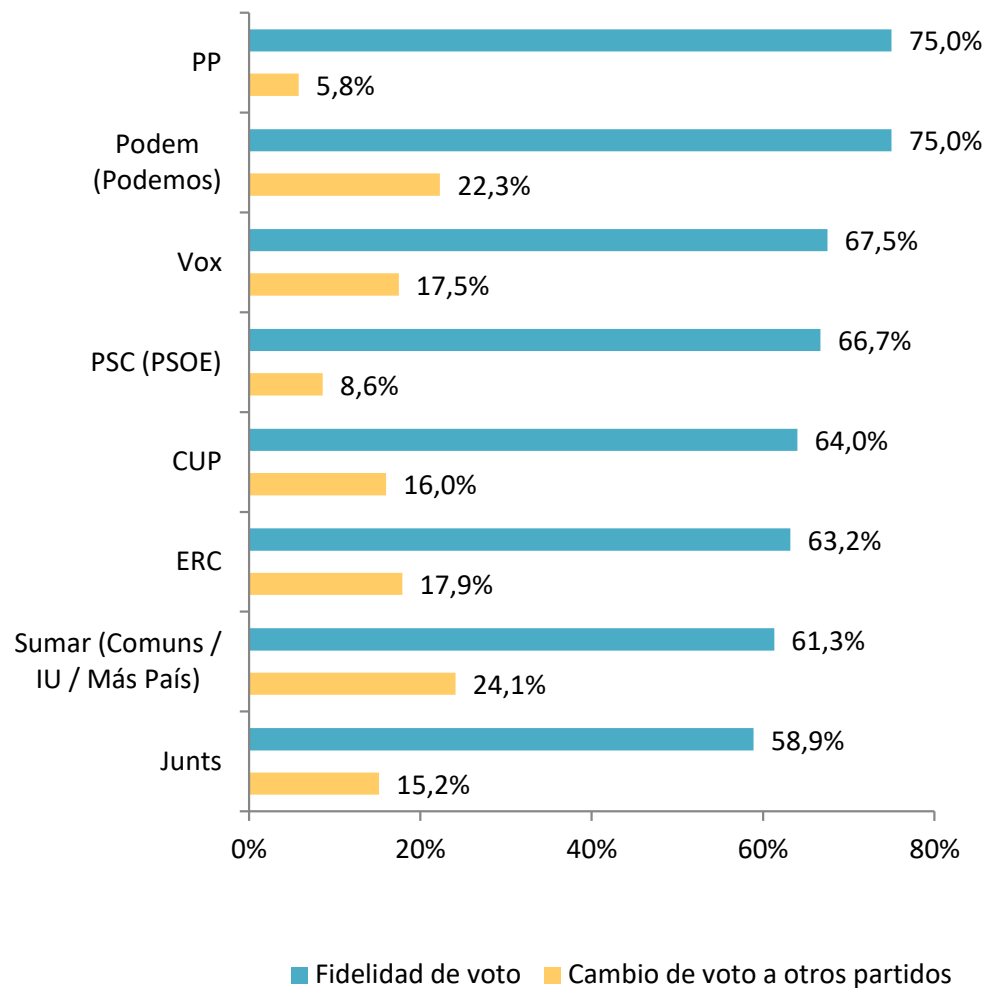

La figura representa los flujos de voto en Cataluña desde el recuerdo de voto en las elecciones generales de 2023 a la intención de voto en unas futuras elecciones.

Indefinidos: no saben o no quieren contestar qué harían en unas próximas elecciones en el Congreso.

¿Usted cree que Cataluña tendría que ser...?

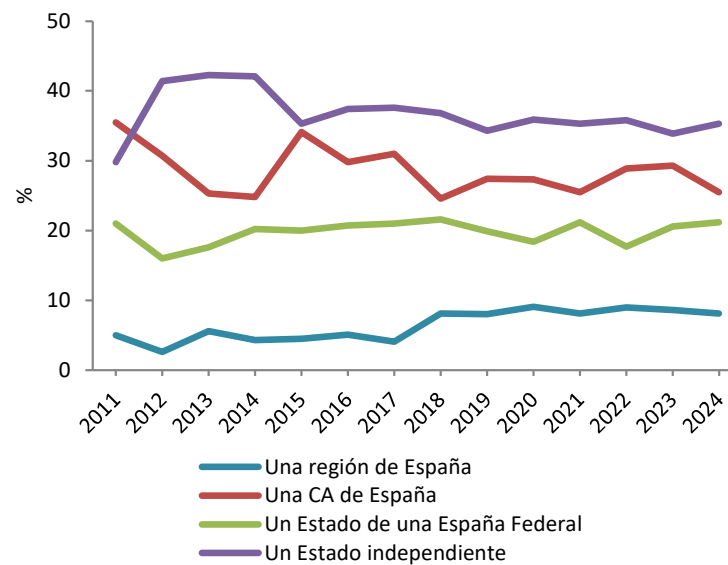
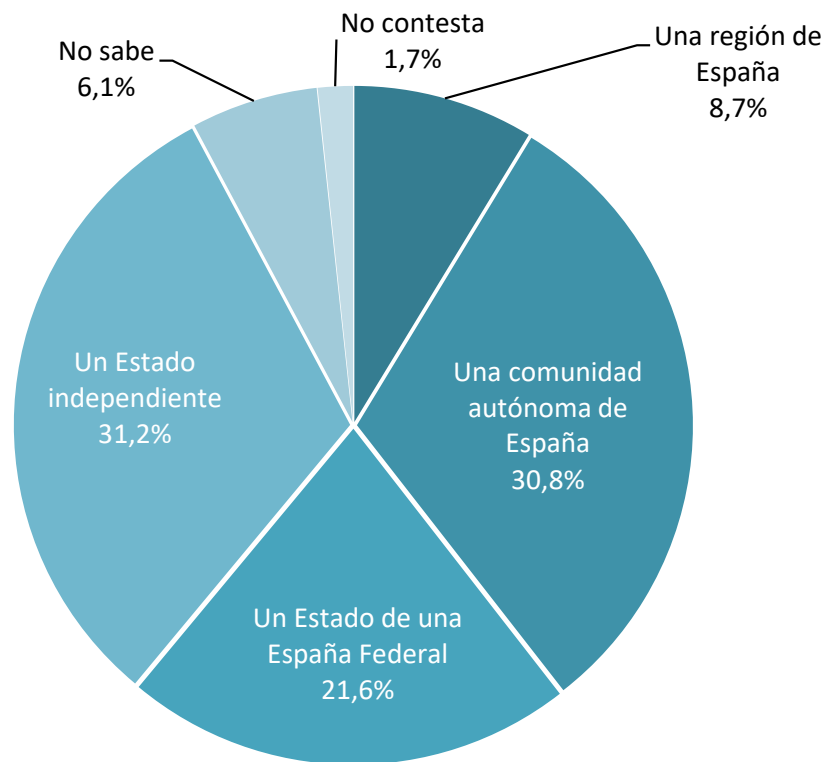

El no sabe/no contesta y la opción "Otros" no se incluyen y se sitúan entre 5,4 y 10,1% la primera, y 0,2 y 1,3% la segunda

En cualquier caso, ¿usted quiere que Cataluña sea un Estado independiente o prefiere que siga siendo parte de España?

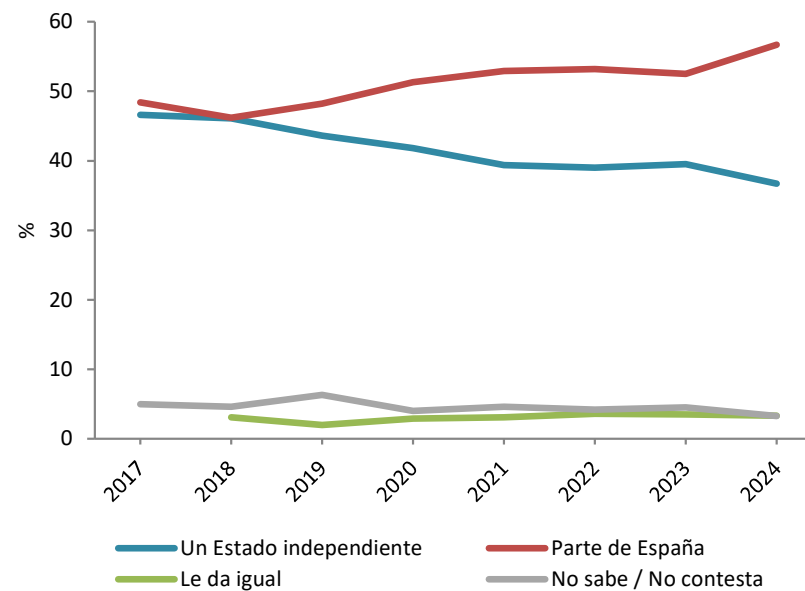
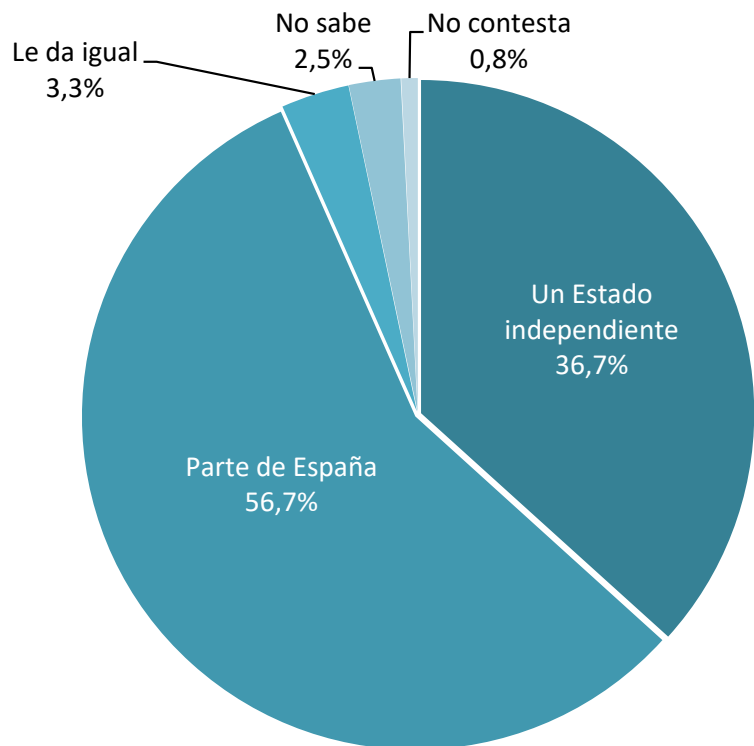

A usted personalmente, ¿esta cuestión sobre la independencia o no de Cataluña le importa mucho, bastante, poco o nada?

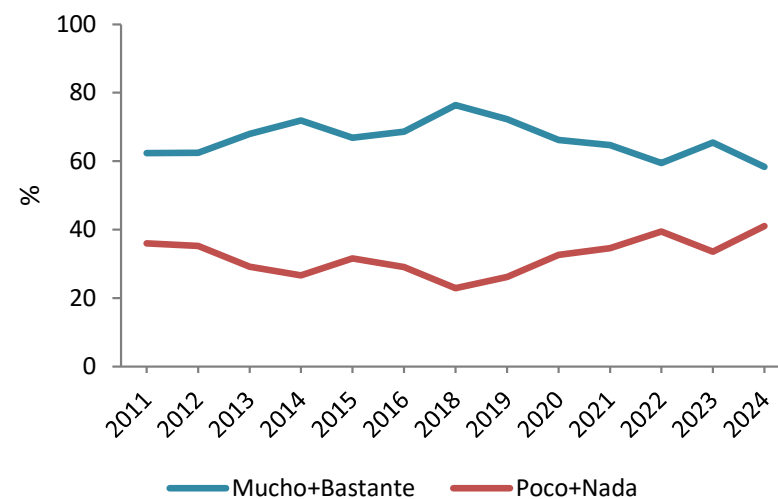
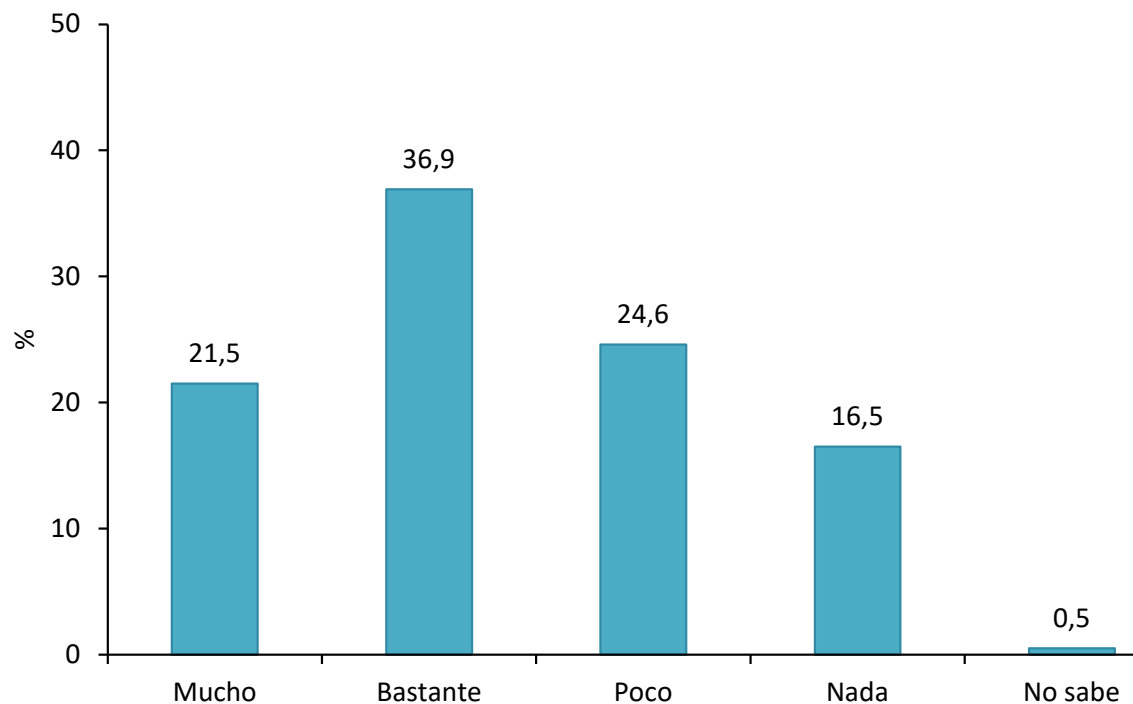

El no sabe/no contesta no se incluye y se sitúa entre el 0,5 i el 2,8%

¿Cómo le gustaría que acabase el proceso soberanista?

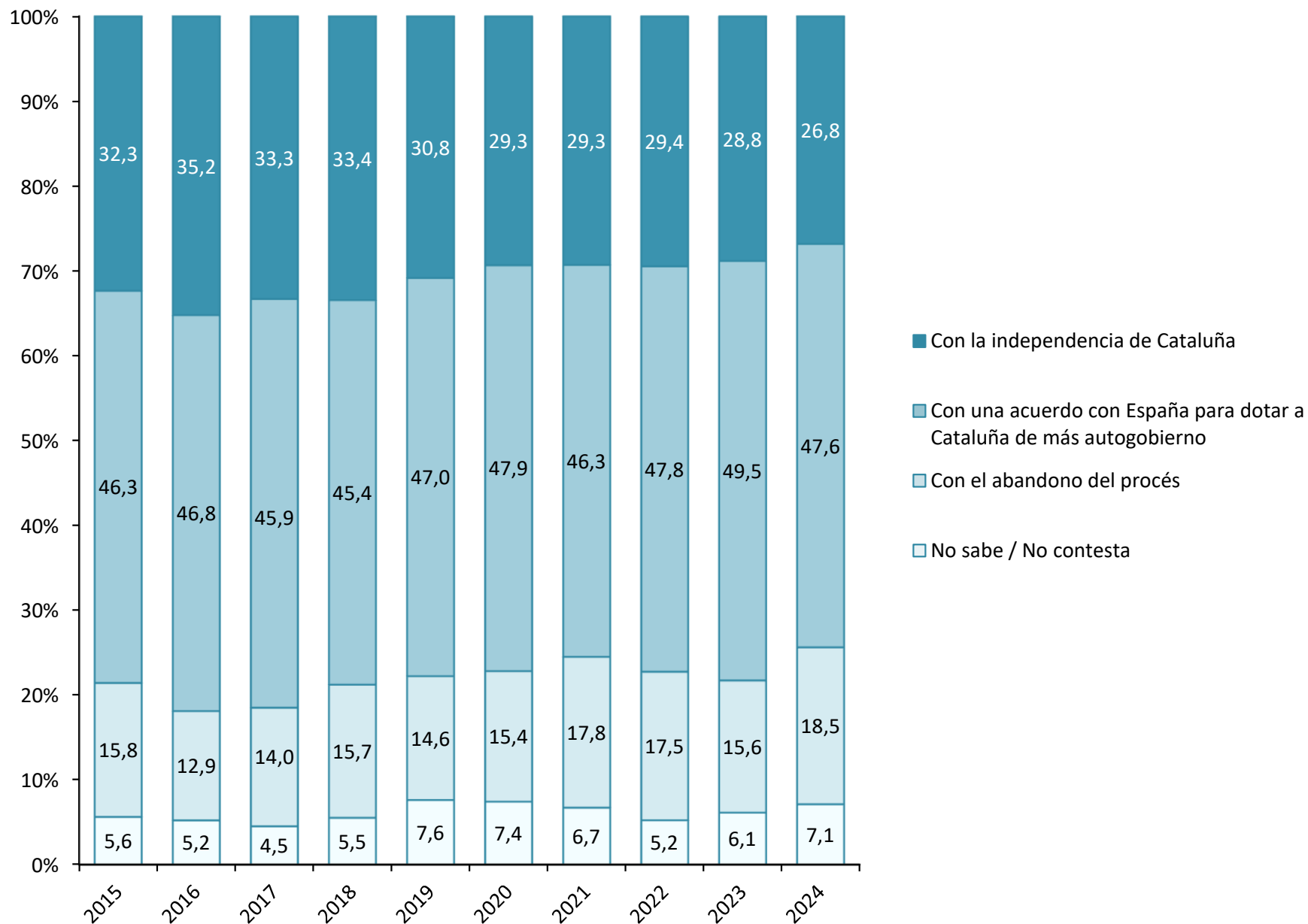

¿Y cómo cree usted que acabará?

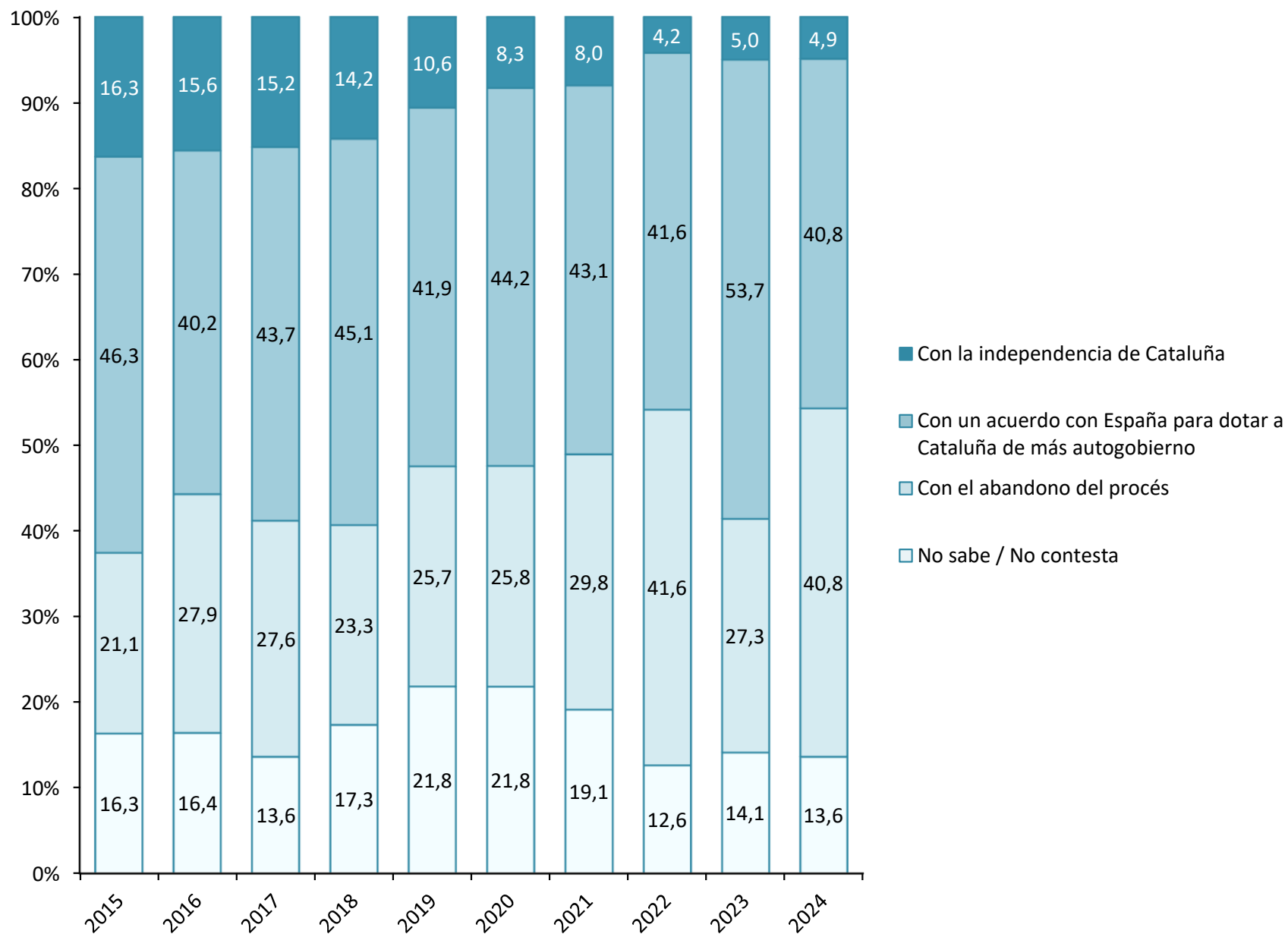

¿En cualquier caso, en su opinión...?

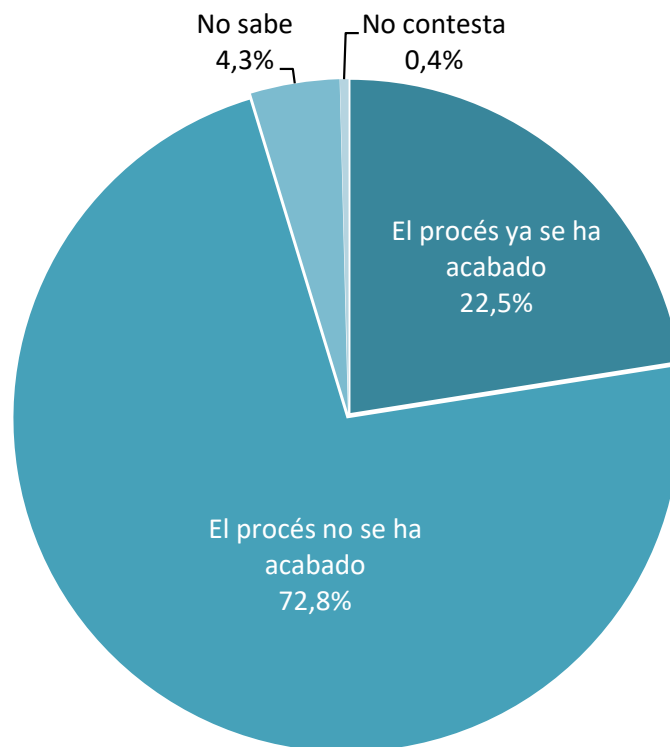

Percepciones sobre la evolución del proceso soberanista según el recuerdo de voto en las elecciones catalanas de mayo de 2024 (I)

Recuerdo de voto elecciones catalanas 2024

¿Cómo le gustaría que acabase el proceso soberanista?	PSC (PSOE)	Junts	ERC	PP	Vox	Comuns Sumar	CUP	Aliança Catalana	Otros	En blanco / Nulo	No votó	No sabe	No contesta
Con la independencia de Cataluña	9,0	74,8	43,7	0,0	0,0	3,2	60,3	36,4	41,2	11,6	15,1	17,2	23,8
Con un acuerdo con España para dotar a Cataluña de más autogobierno	60,6	22,2	52,6	43,2	35,7	74,6	34,5	54,5	29,4	46,5	48,1	50,0	26,2
Con el abandono del proceso	24,9	1,5	2,1	51,4	64,3	19,0	1,7	9,1	29,4	25,6	24,4	15,6	31,0
NS/NC	5,4	1,5	1,6	5,4	0,0	3,2	3,4	0,0	0,0	16,3	12,4	17,2	19,0
Total	100	100	100	100	100	100	100	100	100	100	100	100	100
Número de casos	221	135	190	37	28	63	58	11	17	43	291	64	42

Porcentajes de columna. Cuando no suman 100 se debe al redondeo
Sombreadas en azul las opciones más escogidas dentro de cada columna

Percepciones sobre la evolución del proceso soberanista según el recuerdo de voto en las elecciones catalanas de mayo de 2024 (II)

Recuerdo de voto elecciones catalanas 2024

¿Y cómo cree usted que acabará?	PSC (PSOE)	Junts	ERC	PP	Vox	Comuns Sumar	CUP	Aliança Catalana	Otros	En blanco / Nulo	No votó	No sabe	No contesta
Con la independencia de Cataluña	2,7	16,3	4,2	5,4	0,0	1,6	3,4	9,1	11,8	2,3	3,8	4,7	0,0
Con un acuerdo con España para dotar a Cataluña de más autogobierno	47,5	45,2	49,5	27,0	46,4	46,0	41,4	18,2	41,2	37,2	32,3	37,5	26,2
Con el abandono del proceso	40,7	28,9	39,5	48,6	46,4	47,6	46,6	72,7	35,3	44,2	46,4	26,6	28,6
NS/NC	9,0	9,6	6,8	18,9	7,1	4,8	8,6	0,0	11,8	16,3	17,5	31,3	45,2
Total	100	100	100	100	100	100	100	100	100	100	100	100	100
Número de casos	221	135	190	37	28	63	58	11	17	43	291	64	42

Porcentajes de columna. Cuando no suman 100 se debe al redondeo
Sombreadas en azul las opciones más escogidas dentro de cada columna

Percepciones sobre la evolución del proceso soberanista según el recuerdo de voto en las elecciones catalanas de mayo de 2024 (III)

Recuerdo de voto elecciones catalanas 2024

¿En cualquier caso, en su opinión...?	PSC (PSOE)	Junts	ERC	PP	Vox	Comuns Sumar	CUP	Aliança Catalana	Otros	En blanco / Nulo	No votó	No sabe	No contesta
El <i>procés</i> ya se ha acabado	21,7	14,8	22,1	27,0	17,9	33,3	43,1	45,5	35,3	23,3	21,3	12,5	19,0
El <i>procés</i> no se ha acabado	75,6	81,5	76,8	70,3	78,6	61,9	53,4	54,5	52,9	67,4	73,2	76,6	61,9
NS/NC	2,7	3,7	1,1	2,7	3,6	4,8	3,4	0,0	11,8	9,3	5,5	10,9	19,0
Total	100	100	100	100	100	100	100	100	100	100	100	100	100
Número de casos	221	135	190	37	28	63	58	11	17	43	291	64	42

Porcentajes de columna. Cuando no suman 100 se debe al redondeo
Sombreadas en azul las opciones más escogidas dentro de cada columna

De la siguiente escala que le mostraré a continuación, ¿en qué punto se situaría usted? (Ubicación eje izquierda-derecha)

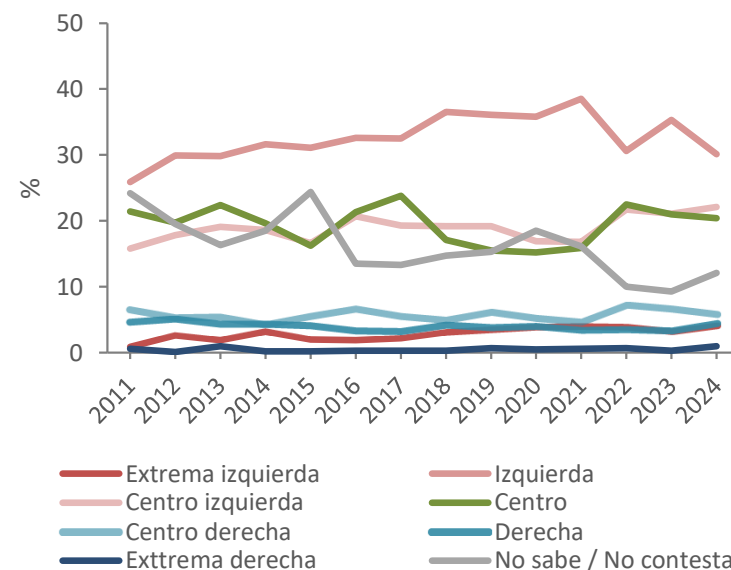
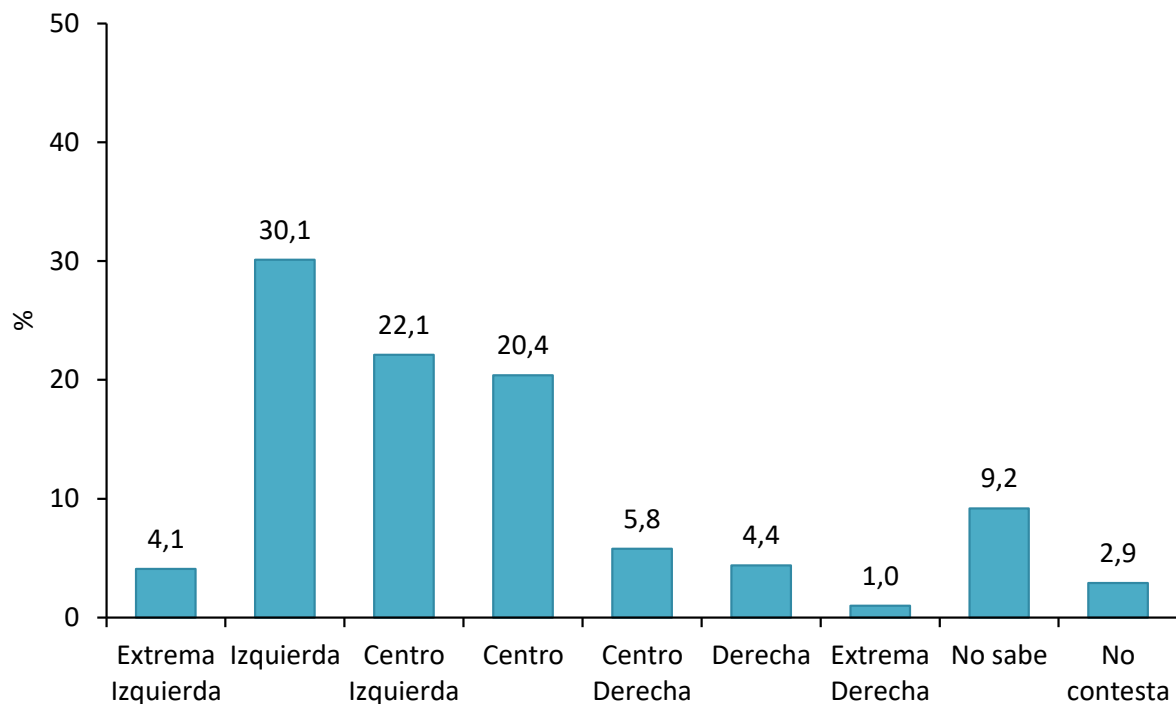

Y de la escala siguiente, ¿en qué punto se situaría usted? (Sentimiento de pertenencia)

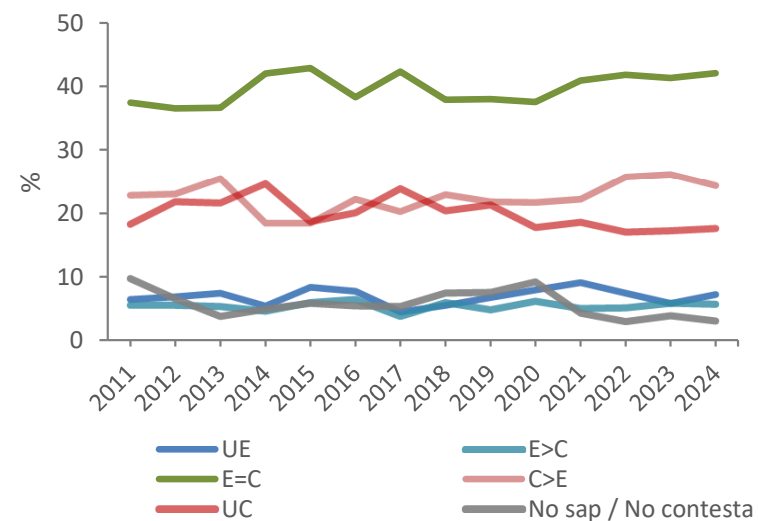
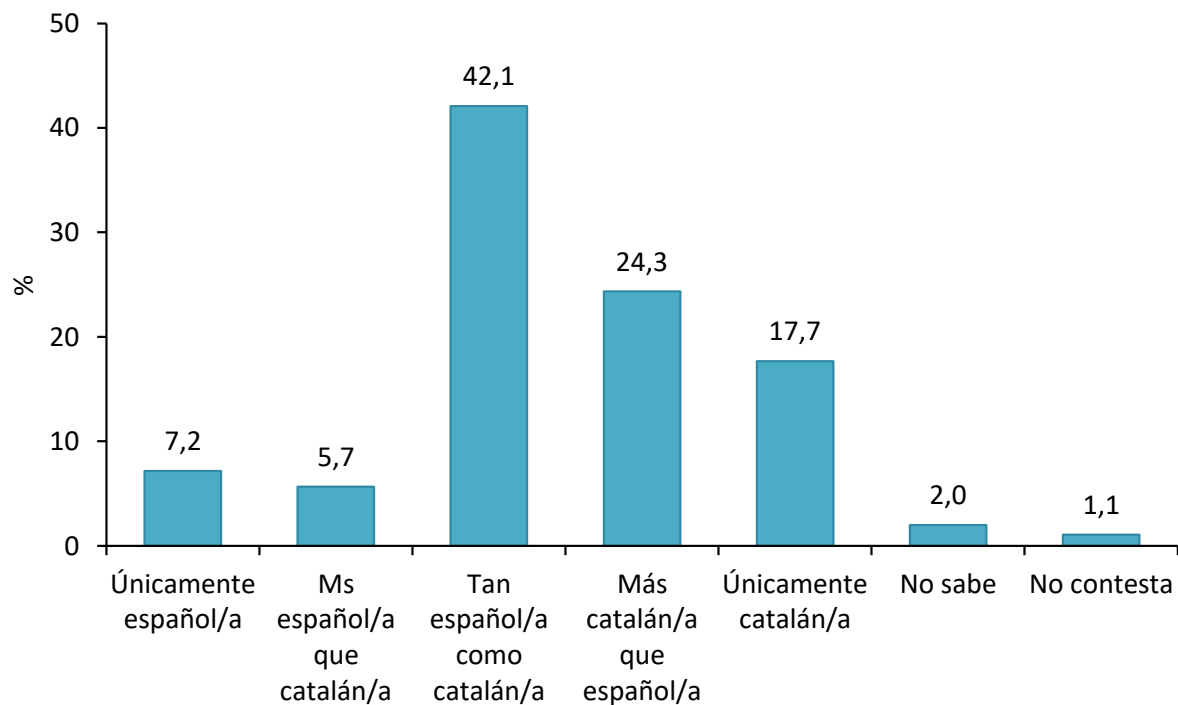

¿Usted está muy de acuerdo, bastante de acuerdo, bastante en desacuerdo o muy en desacuerdo con la siguiente afirmación?: “La sociedad ha alcanzado un punto en que hombres y mujeres tienen las mismas oportunidades”

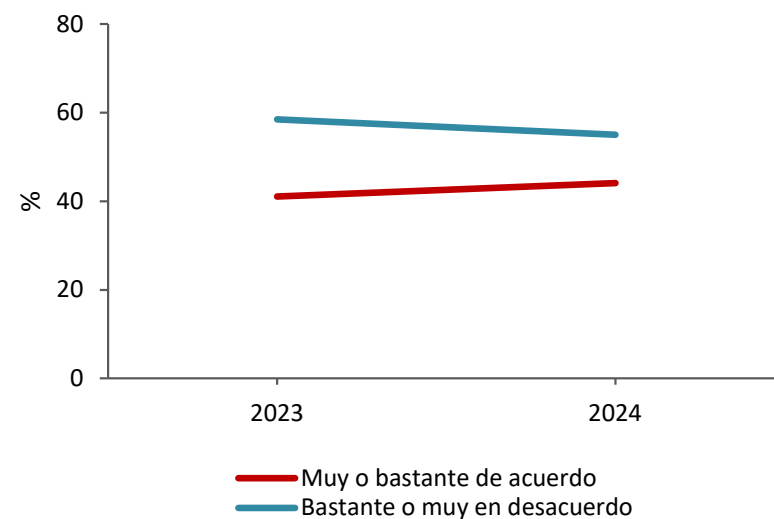
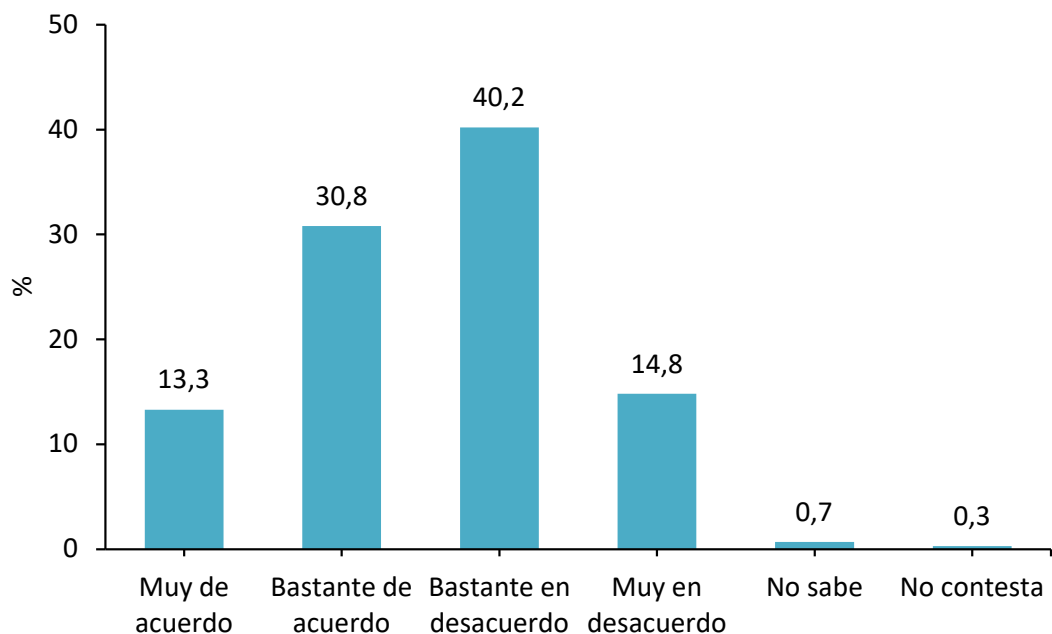

El no sabe/no contesta no se incluye y no supera el 1%

Acuerdo o desacuerdo con el feminismo

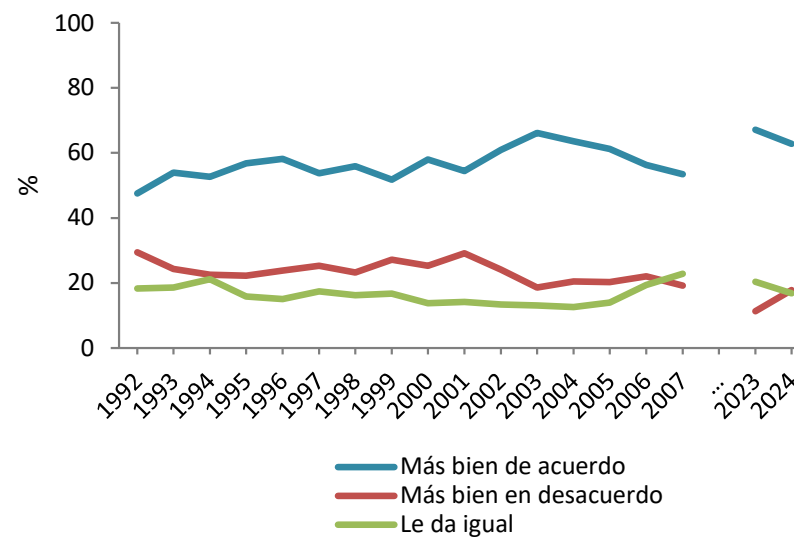
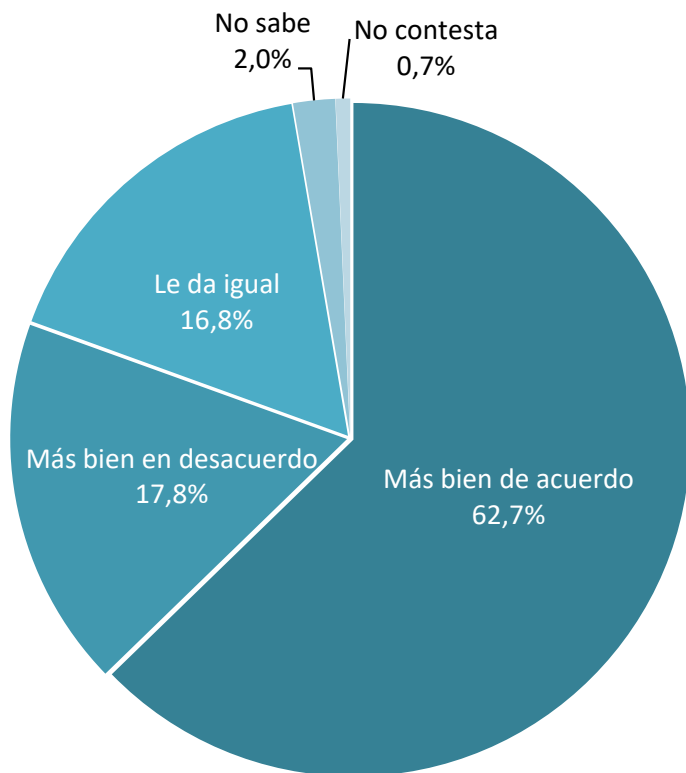

El no sabe/no contesta no se incluye y en algún caso llega al 5,2%

Acuerdo o desacuerdo con la inmigración

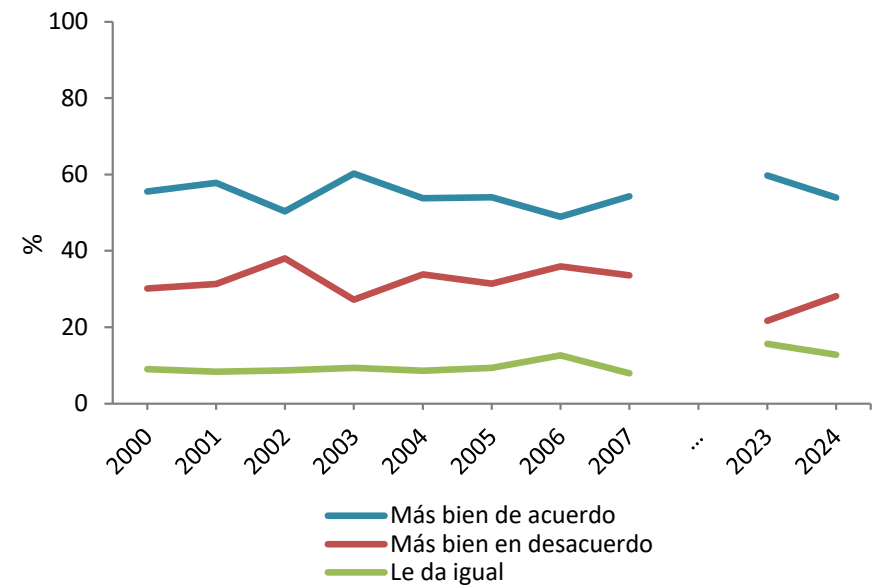
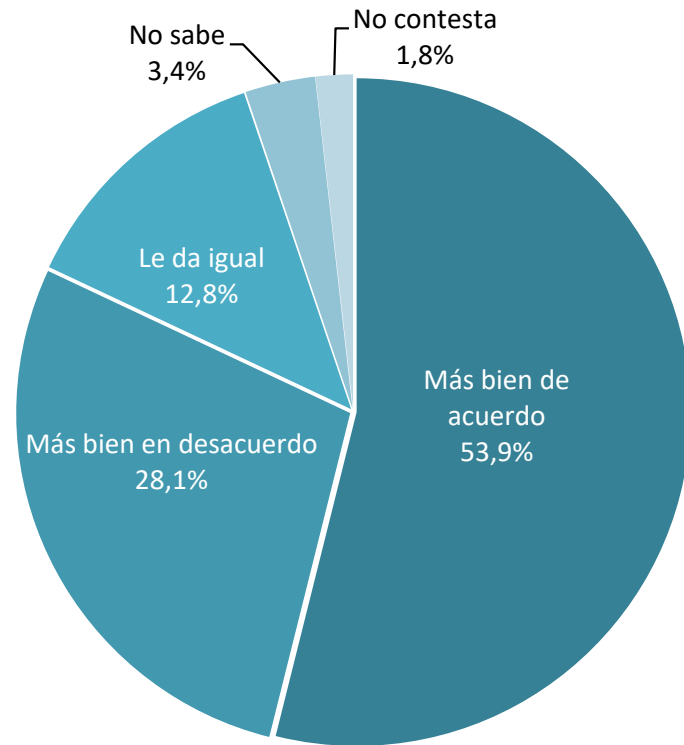

El no sabe/no contesta no se incluye y en algún caso llega al 5,4%

Acuerdo o desacuerdo con limitar la entrada de inmigrantes en nuestro país

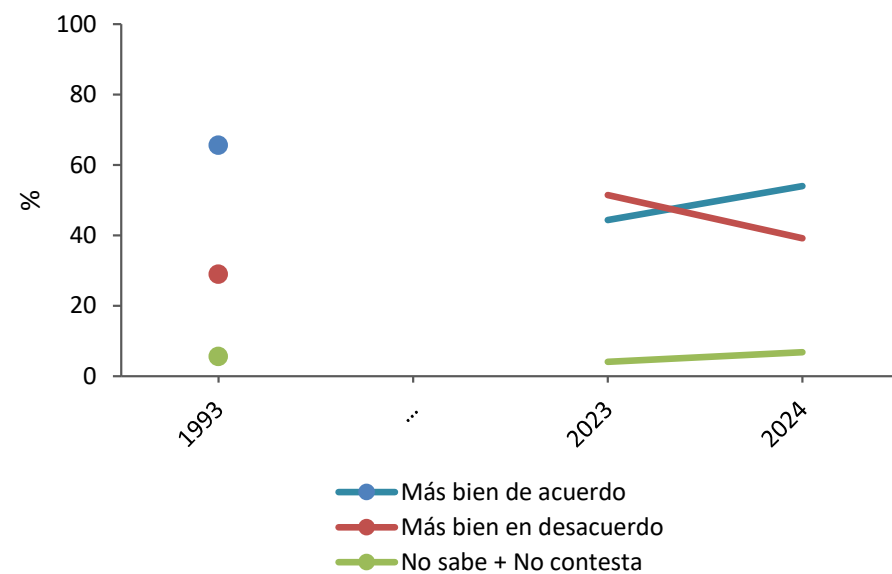
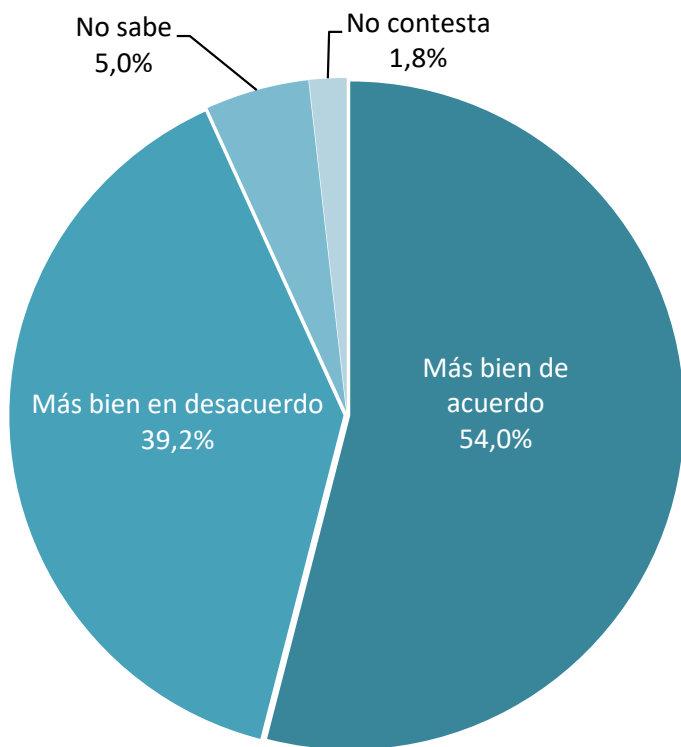

El no sabe/no contesta no se incluye y en algún caso llega al 6,8%

¿Cuál cree que es el motivo por el que algunas personas no aceptan a las personas inmigrantes?

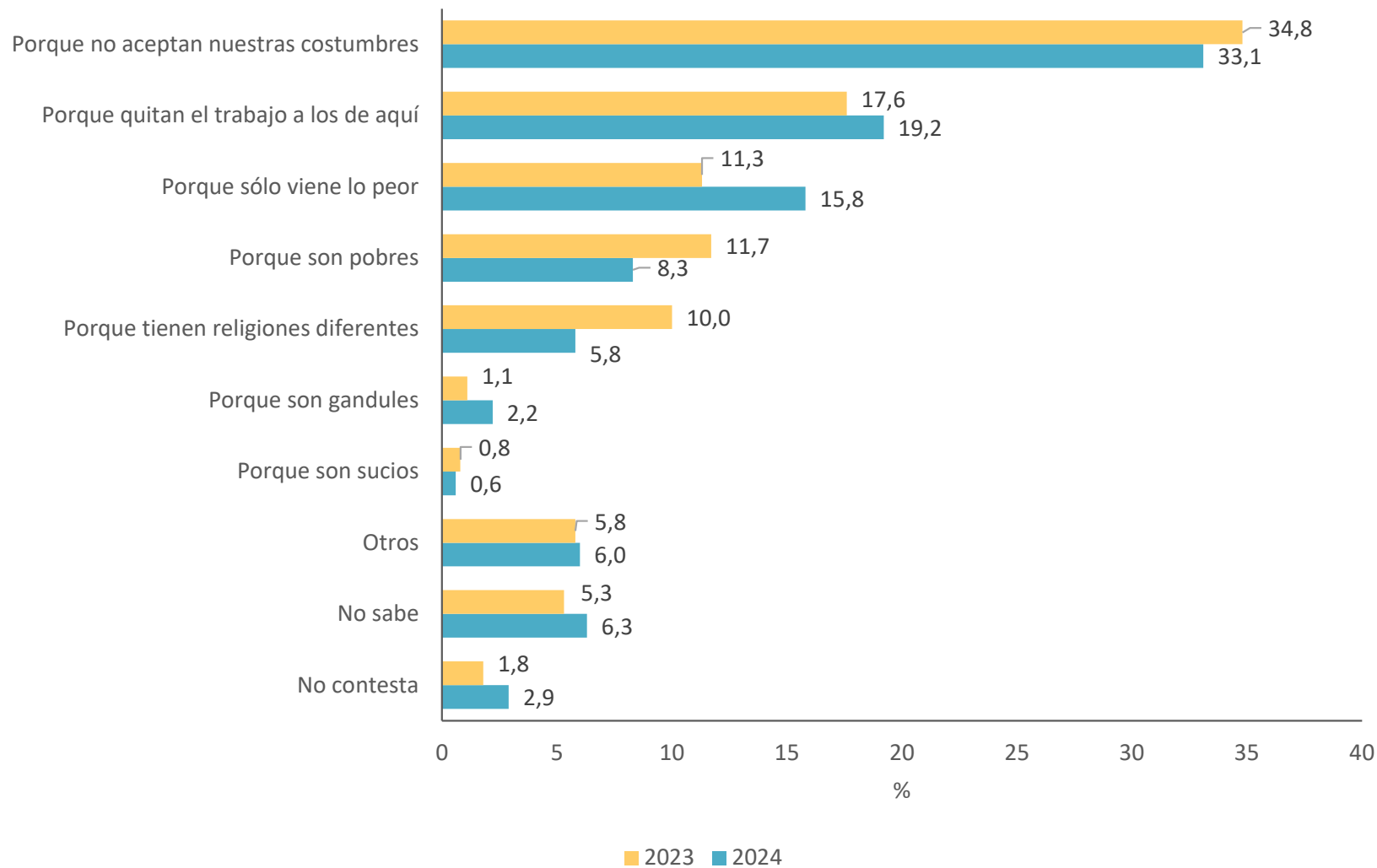

¿Conoce o ha oído hablar de los siguientes políticos y políticas? ¿Y en una escala de 0 a 10 cómo valora a...?

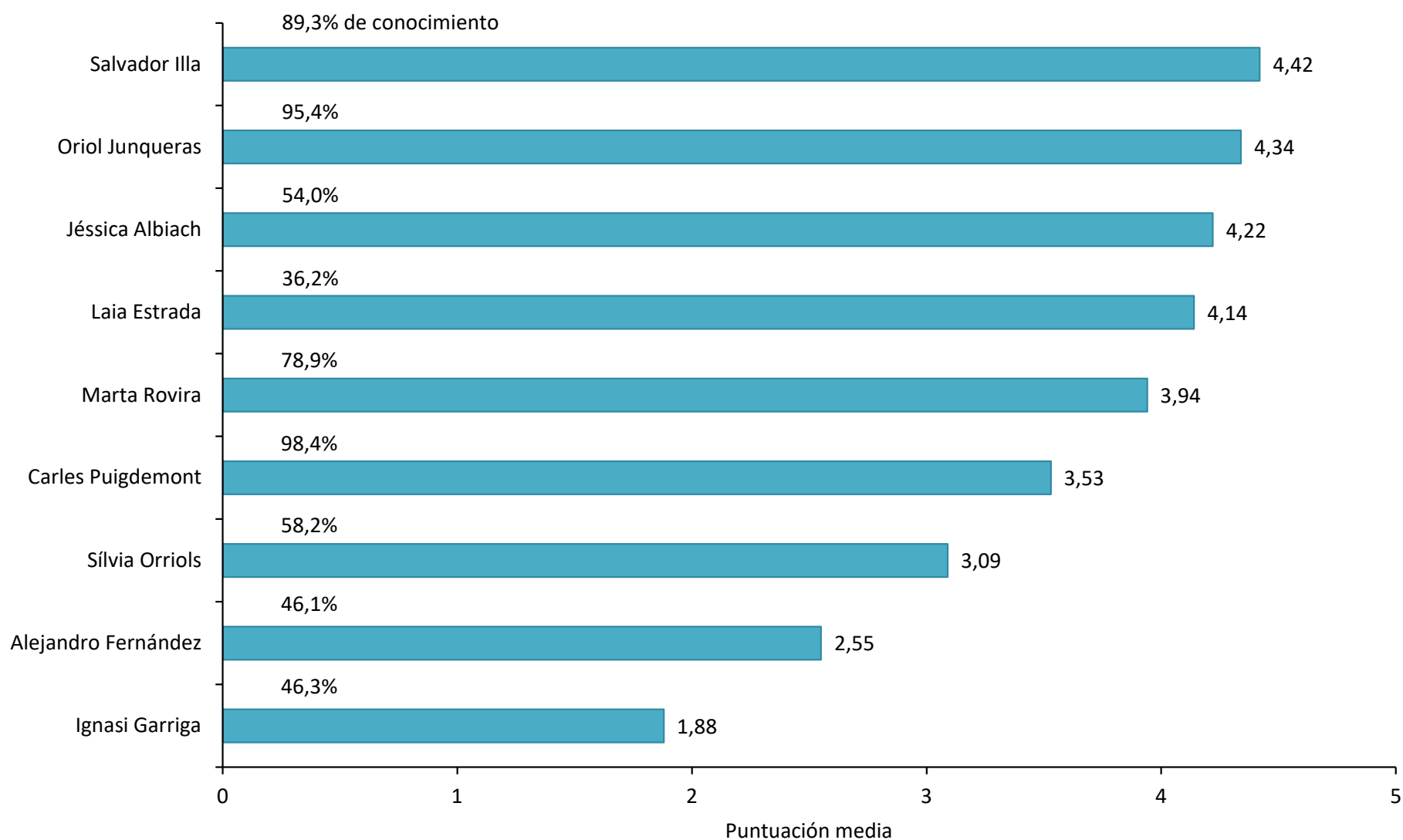

En cualquier caso, ¿a quién preferiría como próximo presidente o presidenta de la Generalitat?

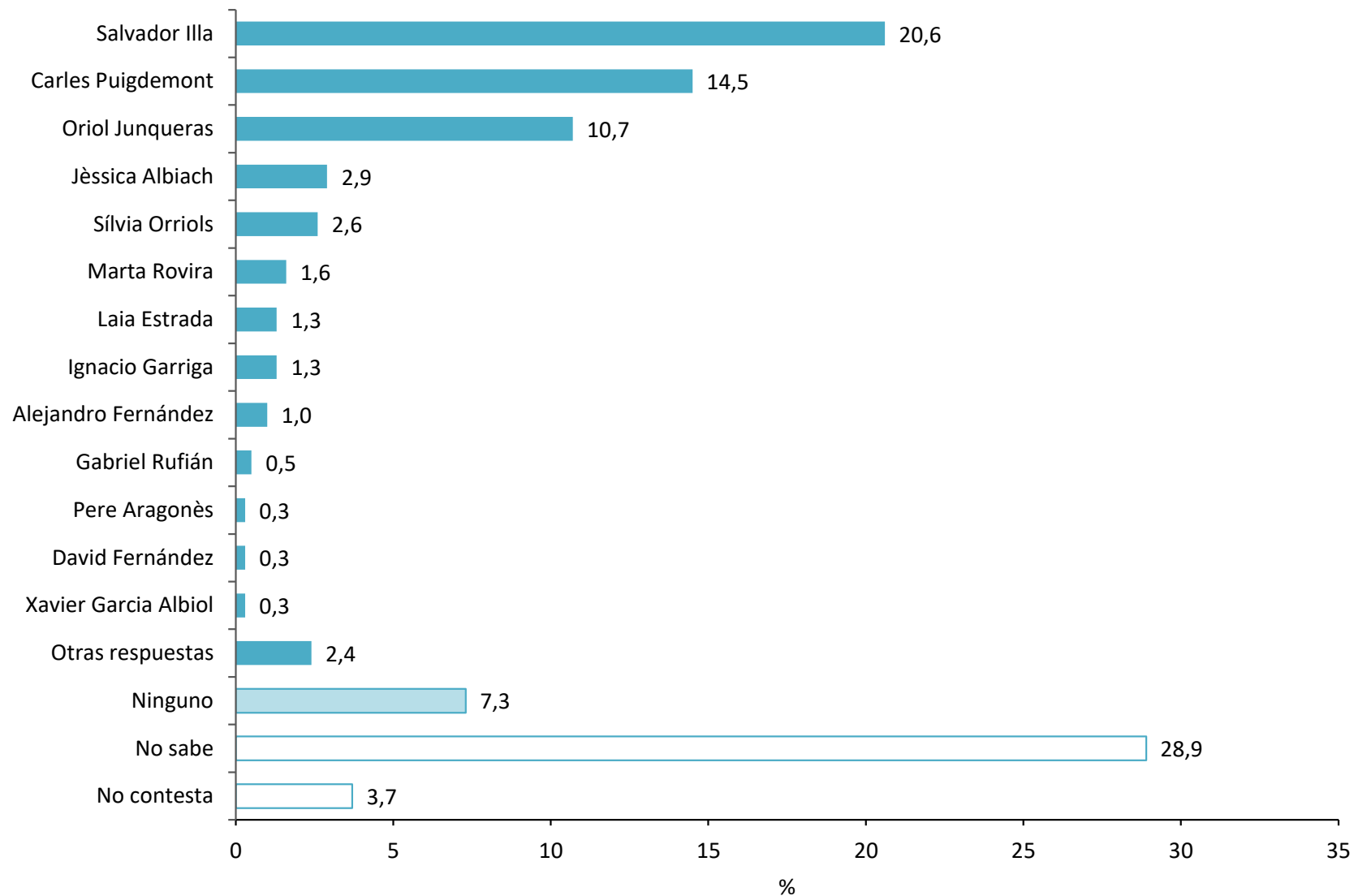

Valoración según recuerdo de voto en las elecciones catalanas de 2024

	Valo- ración media en una escala de 0 a 10	PSC (PSOE)	Junts	ERC	PP	Vox	Comuns Sumar	CUP	Aliança Catalana	Otros	En blanco / Nulo	No votó	No recuer- da	No contesta
Salvador Illa	4,42	6,12	3,87	4,70	4,66	2,32	5,46	3,07	2,27	3,13	3,56	3,64	4,17	4,10
Oriol Junqueras	4,34	4,52	4,28	6,04	3,25	2,14	4,97	4,35	3,18	4,13	2,84	3,69	3,48	3,43
Jéssica Albiach	4,22	4,68	3,80	4,84	3,85	1,69	6,66	4,63	1,50	2,63	2,50	3,17	3,39	3,64
Laia Estrada	4,14	4,63	4,11	4,44	2,82	0,71	4,69	5,83	1,25	3,80	2,55	3,16	3,20	4,80
Marta Rovira	3,94	3,76	4,56	5,07	2,19	1,62	4,26	4,39	2,20	2,92	1,92	3,43	3,56	3,17
Carles Puigdemont	3,53	2,24	7,30	4,67	1,94	0,96	2,66	4,28	5,00	2,65	2,24	2,76	3,00	2,38
Sílvia Orriols	3,09	3,44	4,26	3,09	2,60	2,50	1,30	1,29	6,45	2,50	3,18	3,07	3,05	1,88
Alejandro Fernández	2,55	3,33	2,40	2,40	5,44	3,31	2,35	1,41	1,29	2,00	2,07	2,22	2,91	1,85
Ignasi Garriga	1,88	2,38	1,16	1,76	2,63	5,30	0,41	0,93	2,33	1,50	1,77	2,30	2,47	1,90

Líderes ordenados en función de su valoración (de más a menos).

Las casillas sombreadas en azul recogen las valoraciones medias de los líderes por parte de sus propios votantes.

Las casillas sombreadas en anaranjado recogen las valoraciones medias de los líderes que superan el 5 por parte de votantes de otros partidos que no son el propio.

Si en estos momentos se celebrasen elecciones catalanas, ¿a qué partido votaría?

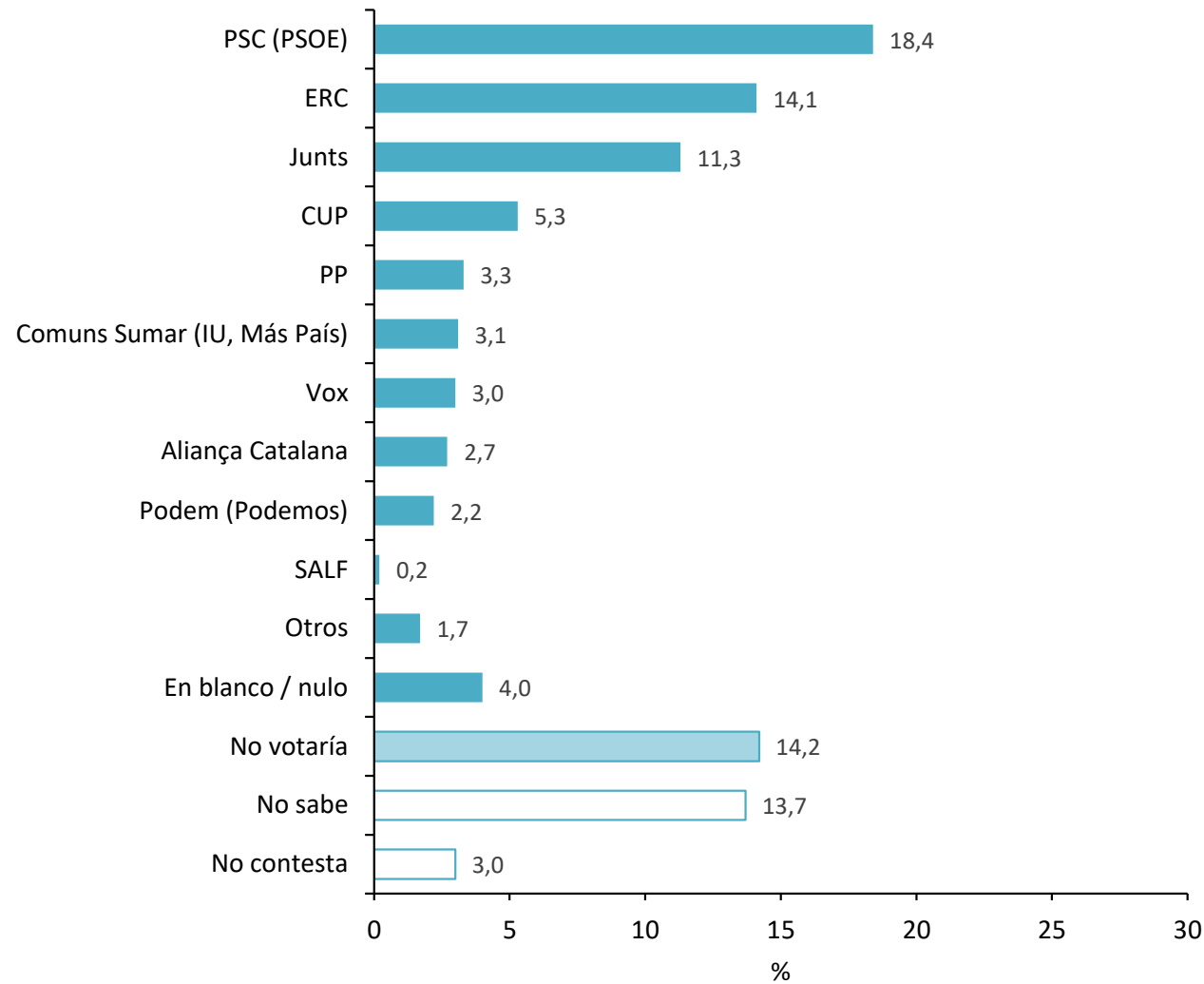

¿Y me podría decir a qué partido votó en las últimas elecciones catalanas de 2024?

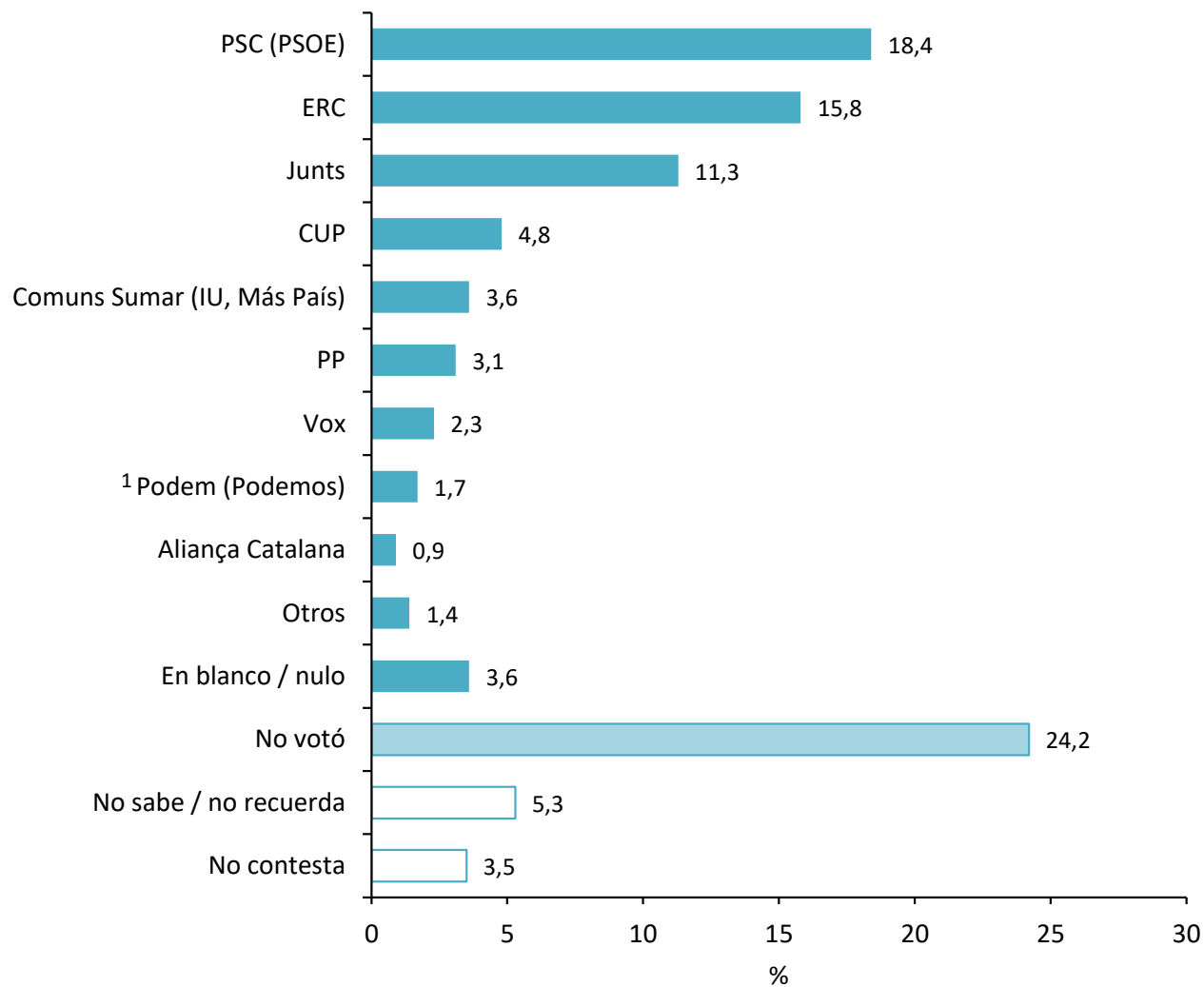

¹ Podem no se presentó a las elecciones al Parlamento de Cataluña de 2024, pero algunas personas contestaron que lo votaron

Fidelidad y fugas electorales en unas futuras elecciones al Parlamento de Cataluña

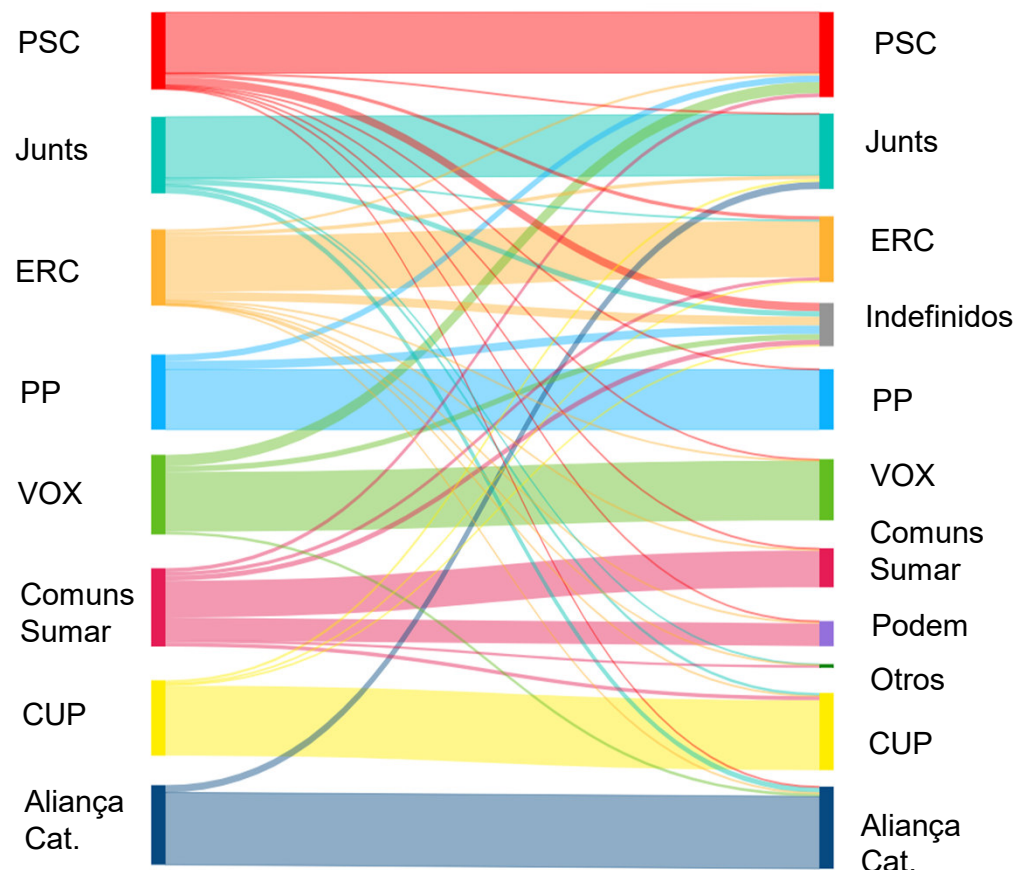
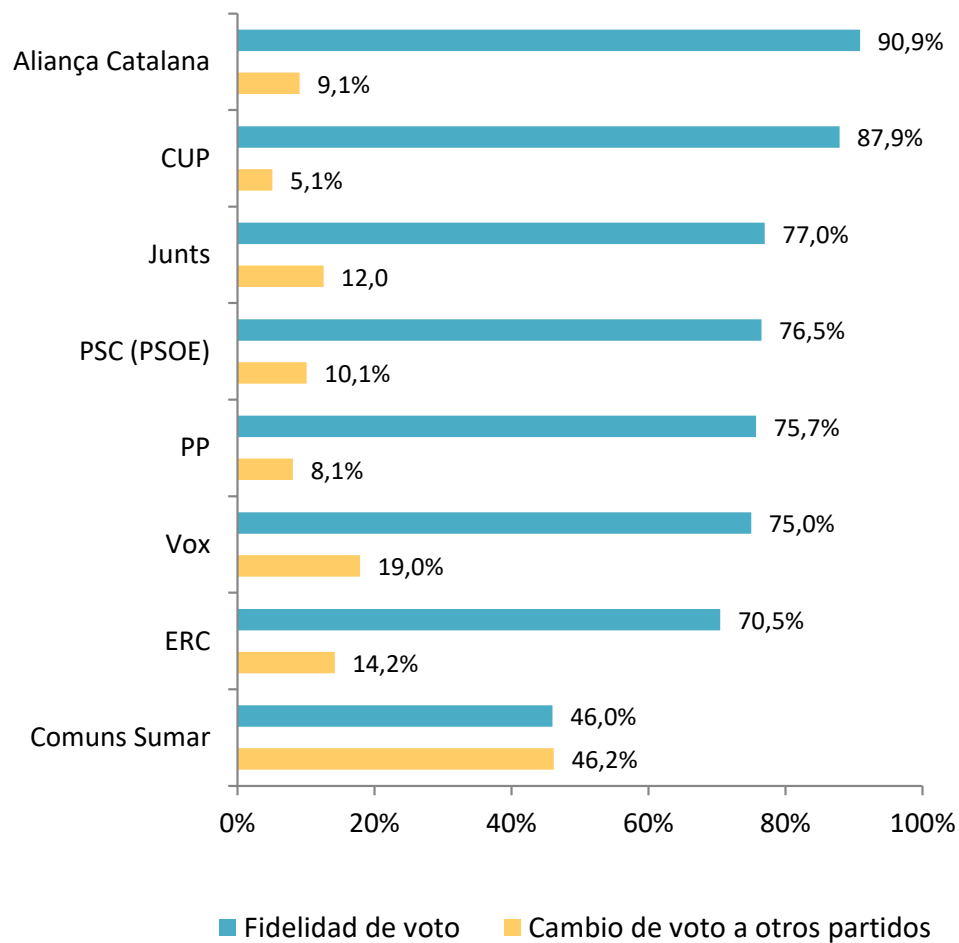

La figura representa los flujos de voto desde el recuerdo de voto en las elecciones en el Parlamento de Cataluña de 2024 a la intención de voto en unas futuras elecciones. Indefinidos: no saben o no quieren contestar qué harían en unas futuras elecciones en el Parlamento

Si en estos momentos se celebraran elecciones municipales, ¿a qué partido votaría?

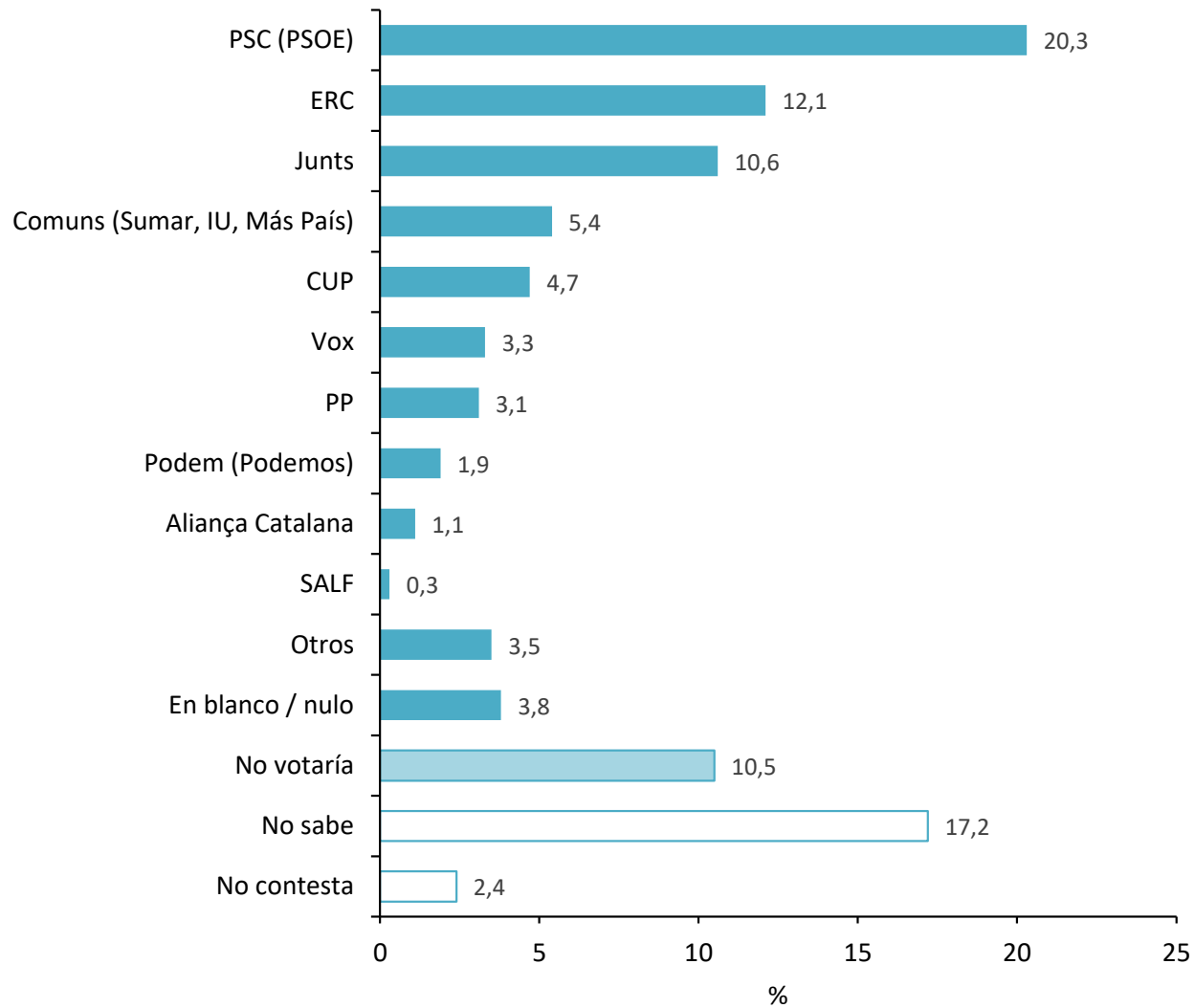

¿Y me podría decir a qué partido votó en las últimas elecciones municipales de 2023?

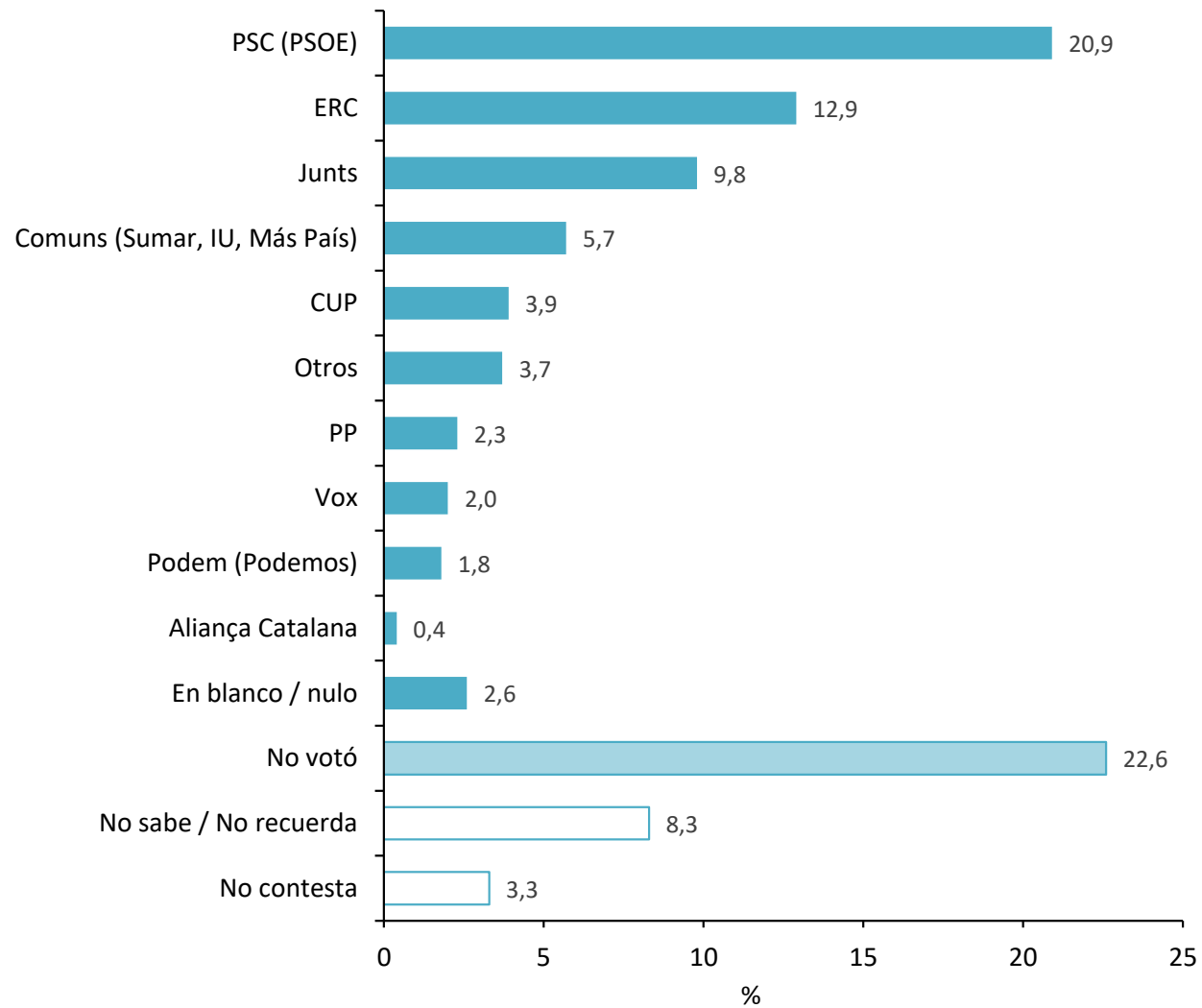

¿Siente usted que la su manera de vivir se encuentra mucho, bastante, poco o nada amenazada?

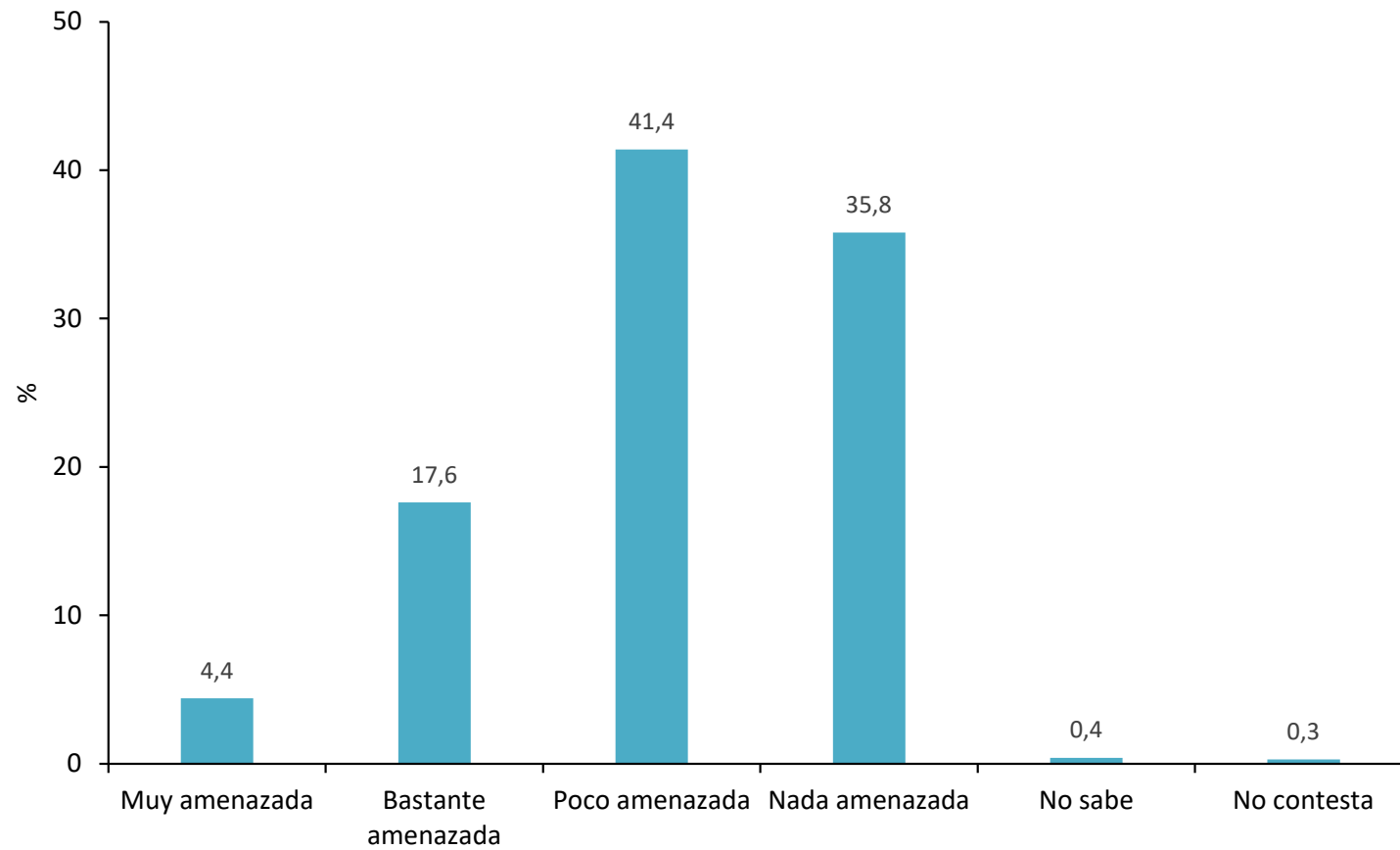

¿Qué cree que amenaza su manera de vivir? (si antes contestan mucho, bastante o poco)



¿Con cuál de las siguientes frases usted está más de acuerdo?

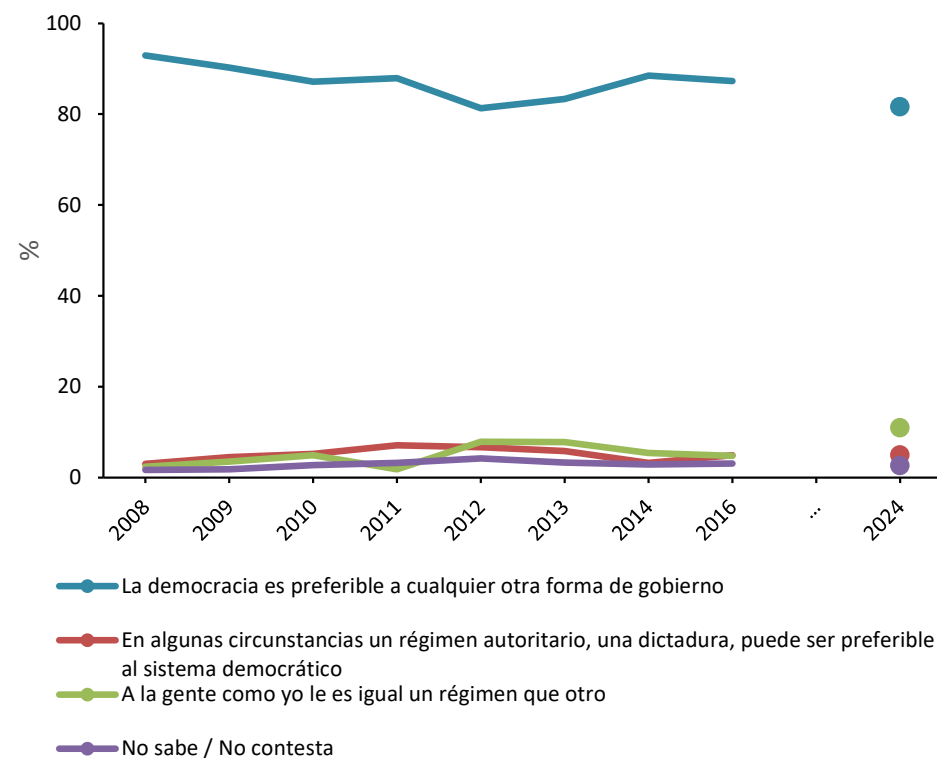
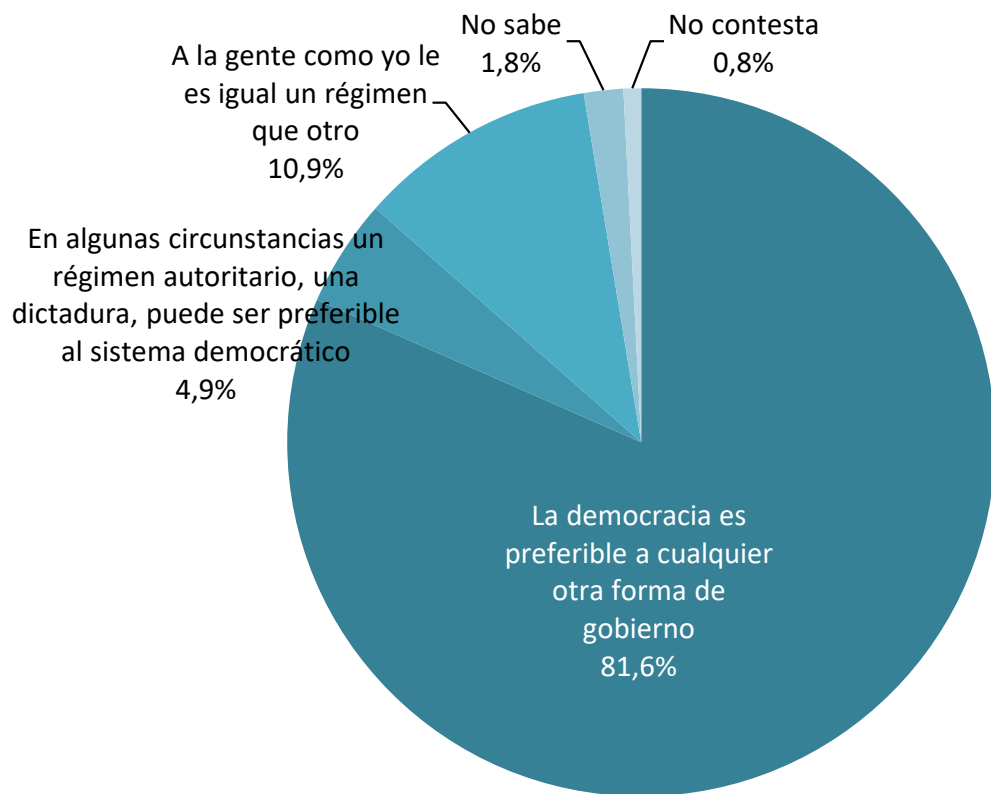

En general, ¿usted está muy, bastante, poco o nada satisfecho/a con el funcionamiento de nuestra democracia?

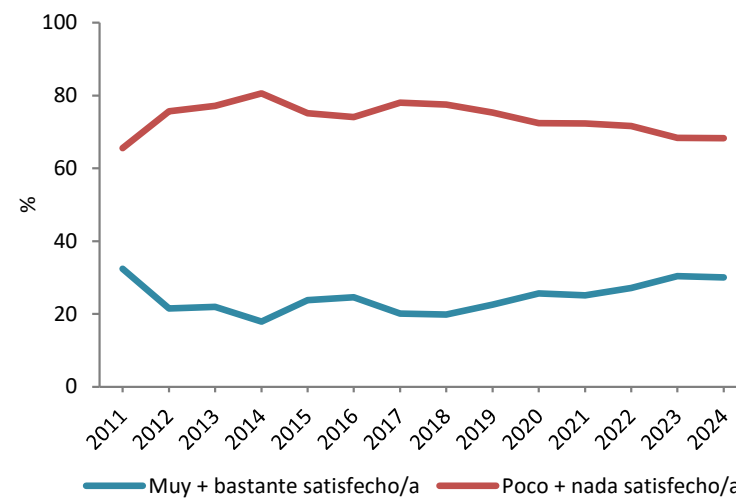
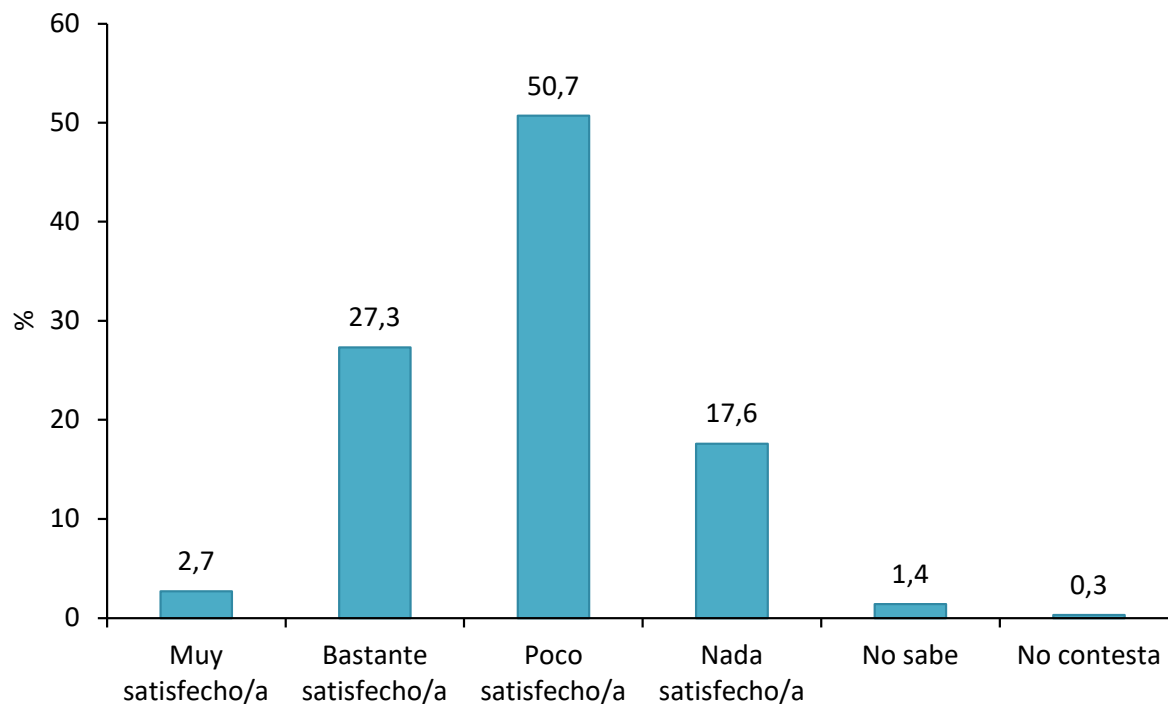

El no sabe/no contesta no se incluye y en algún caso llega al 3%

De 0 a 10, ¿en qué medida es importante para usted vivir en un país gobernado democráticamente?

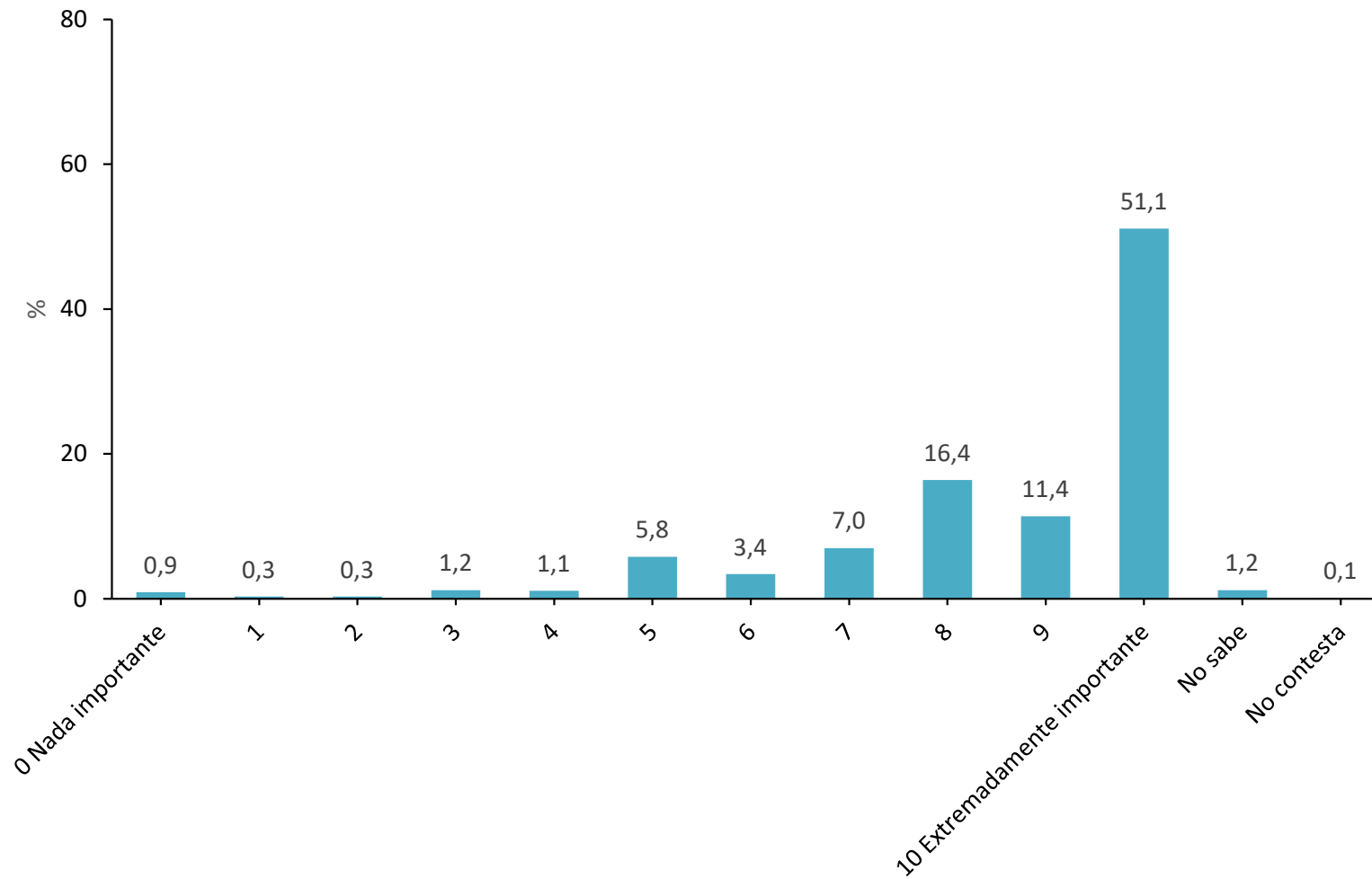

Acuerdo o desacuerdo con la afirmación “La democracia no sirve para resolver los problemas”

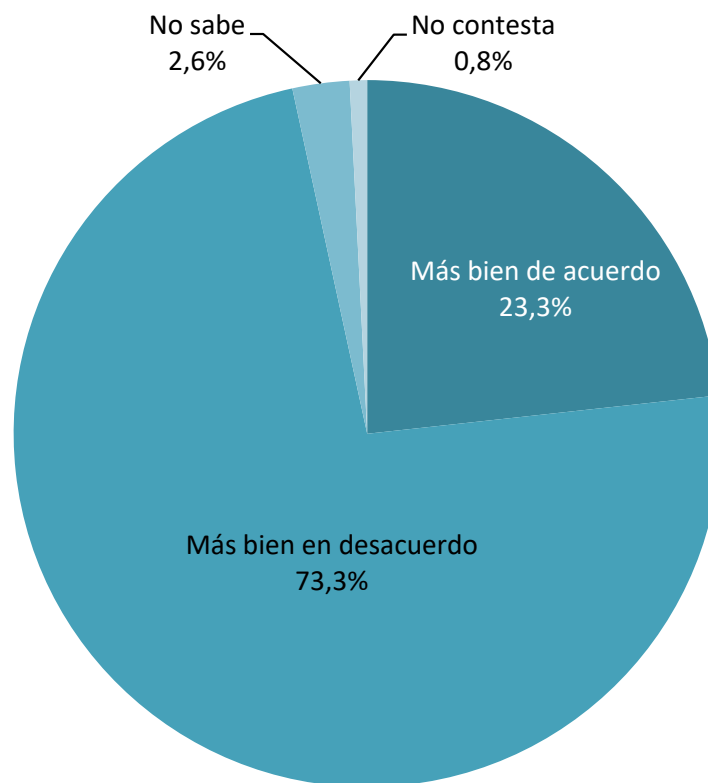

¿Actualmente considera que la democracia se encuentra muy, bastante, poco o nada amenazada?

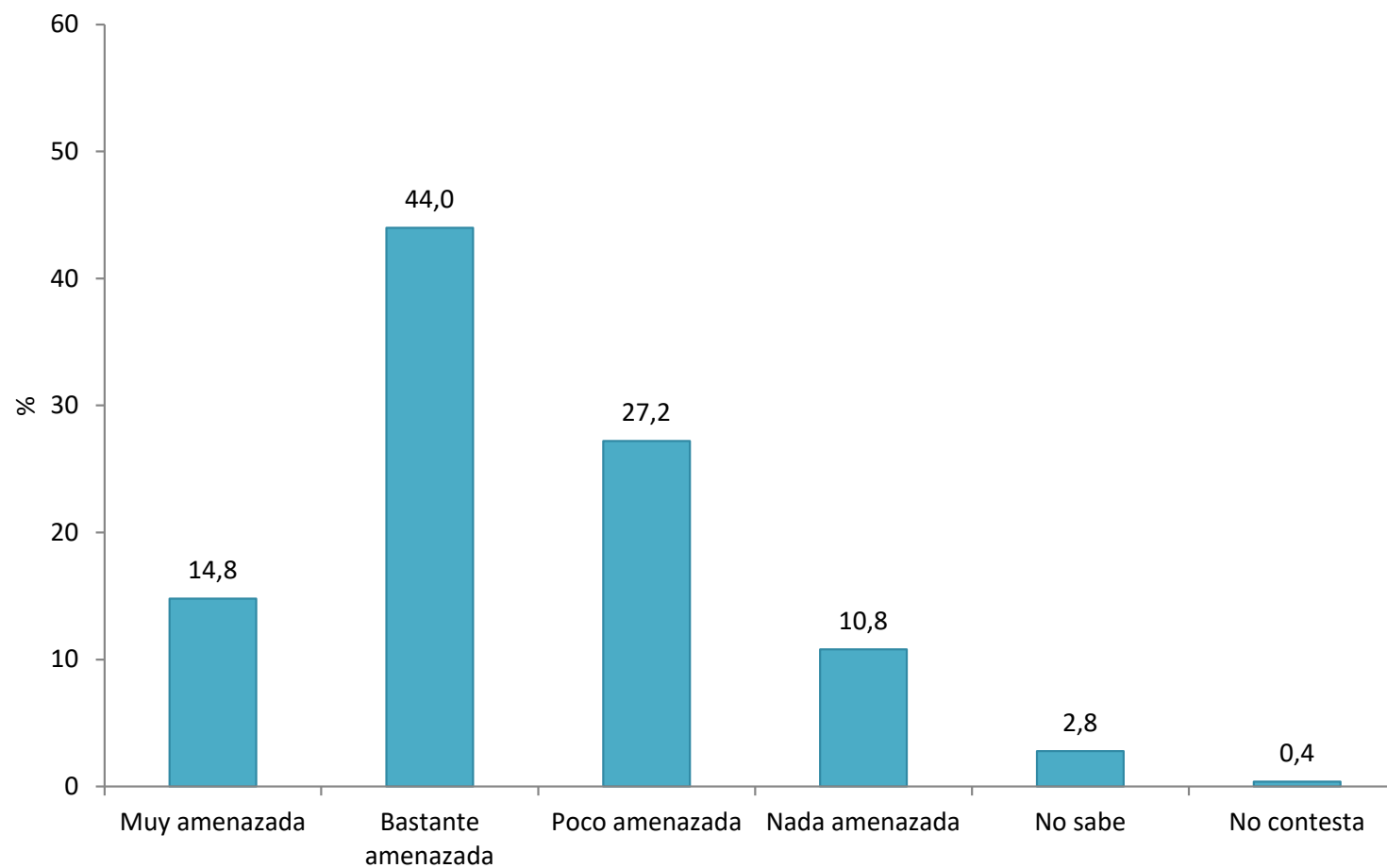

De los siguientes elementos, ¿cuál o cuáles cree que amenazan la democracia? (si antes contestan mucho, bastante o poco)

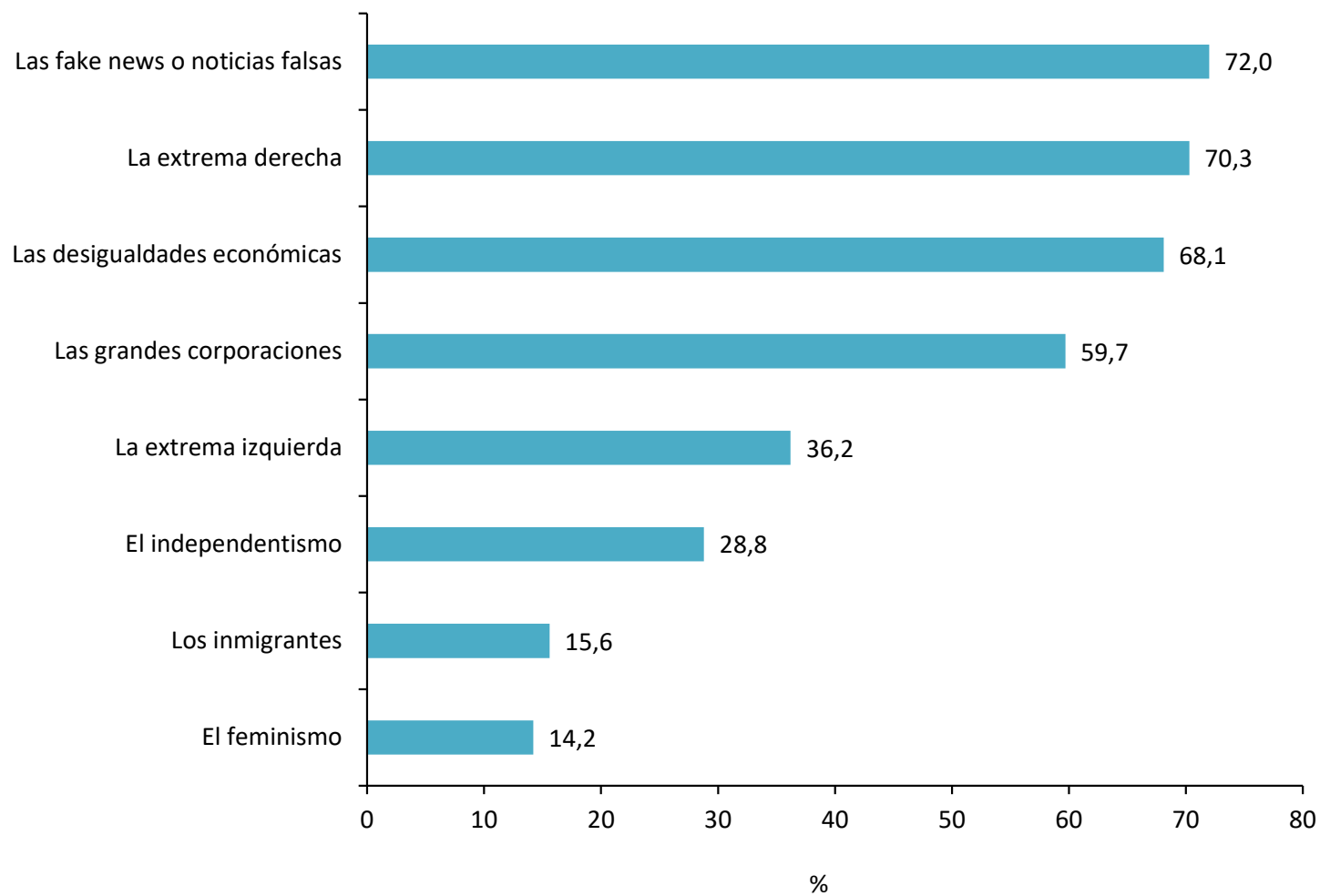

¿A través de qué medio acostumbra a informarse sobre la actualidad política?

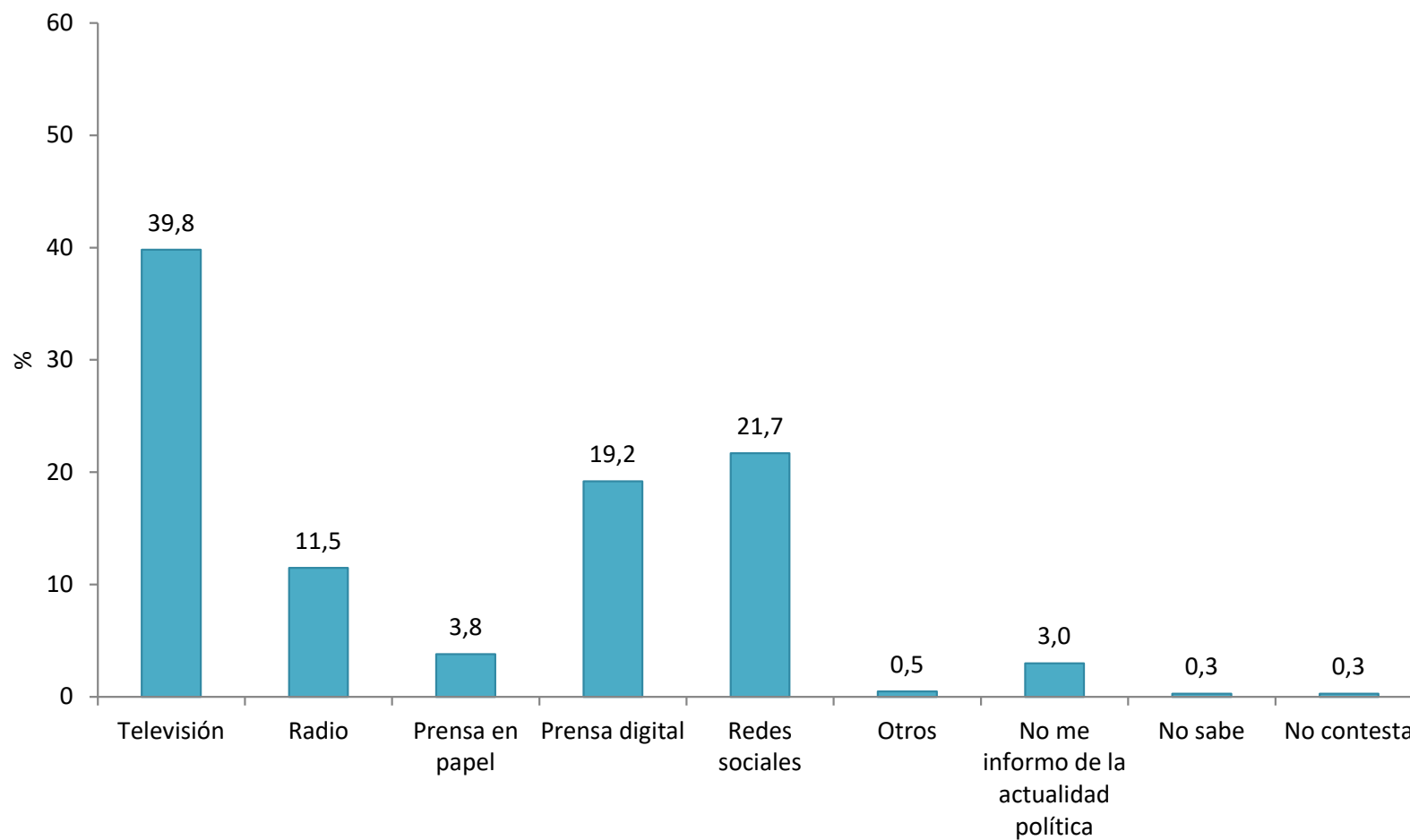

¿Las informaciones de este medio le merecen mucha, bastante, poca o ninguna confianza? (En el caso de haber contestado antes algún medio)

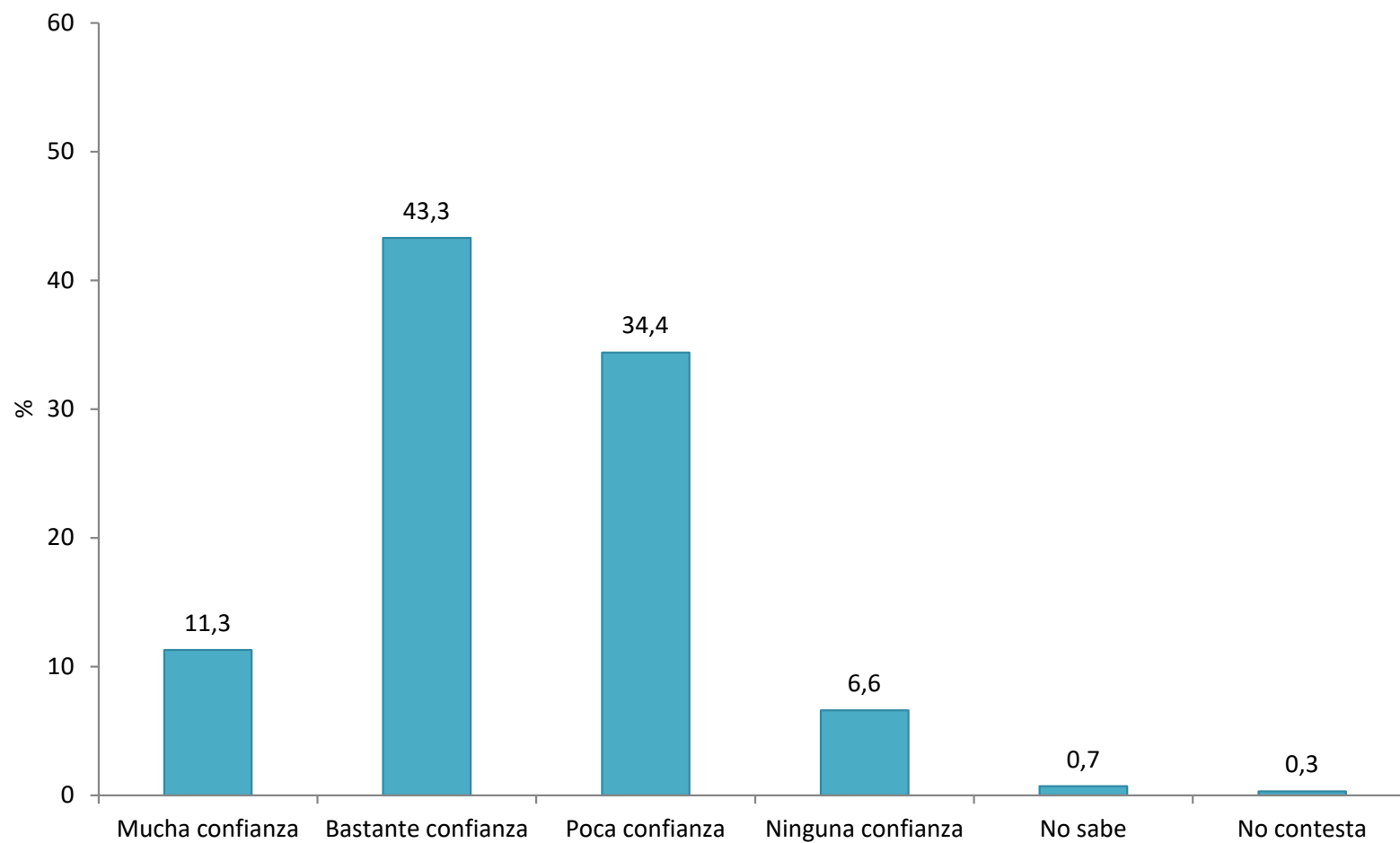

¿Con qué frecuencia lee las secciones políticas del diario?

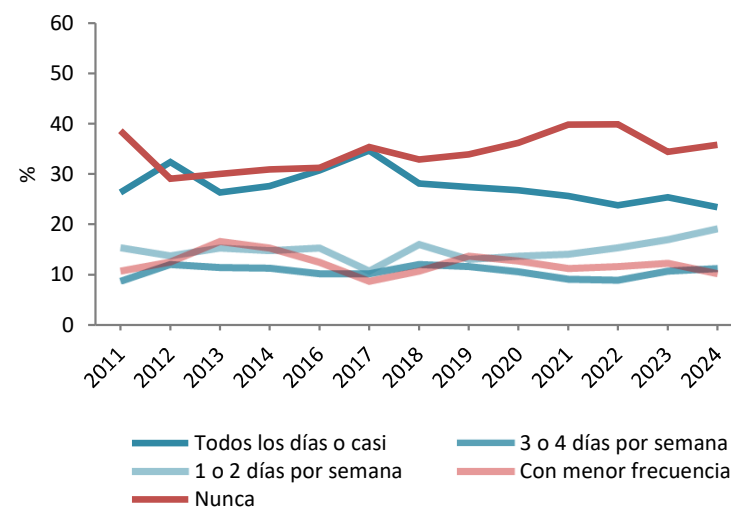
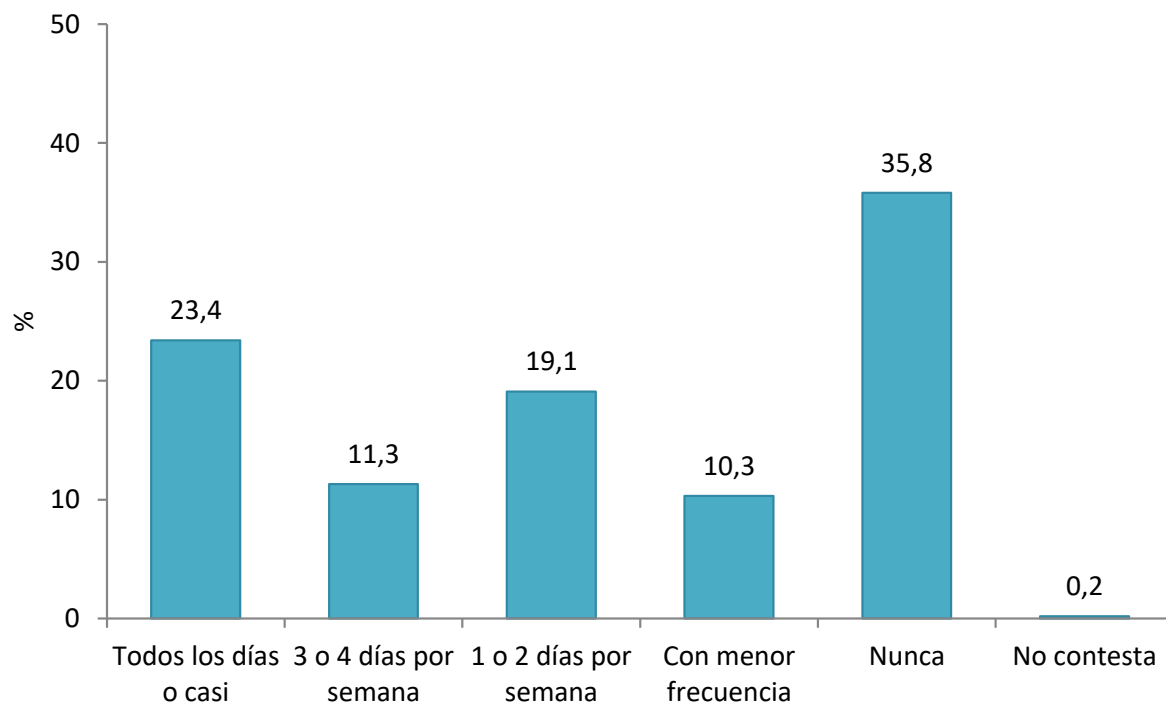

El no sabe/no contesta no se incluye y no supera el 0,4%

¿En qué diario habitualmente?

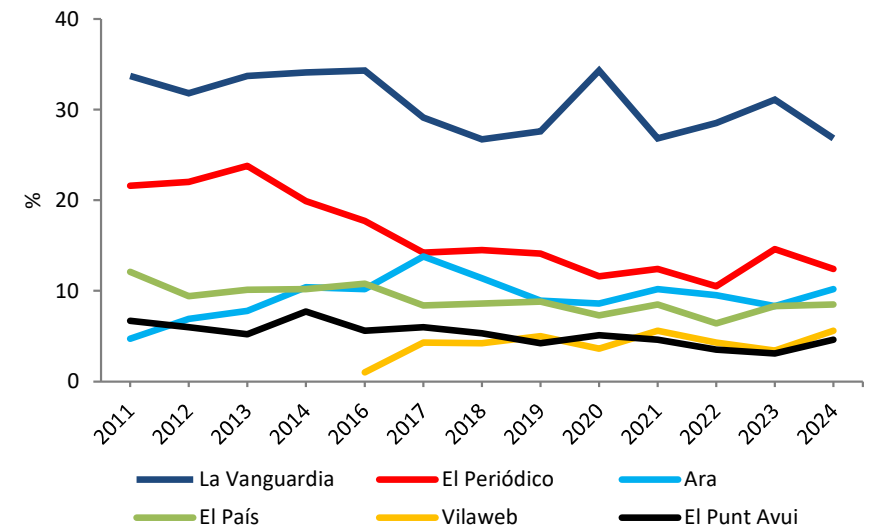
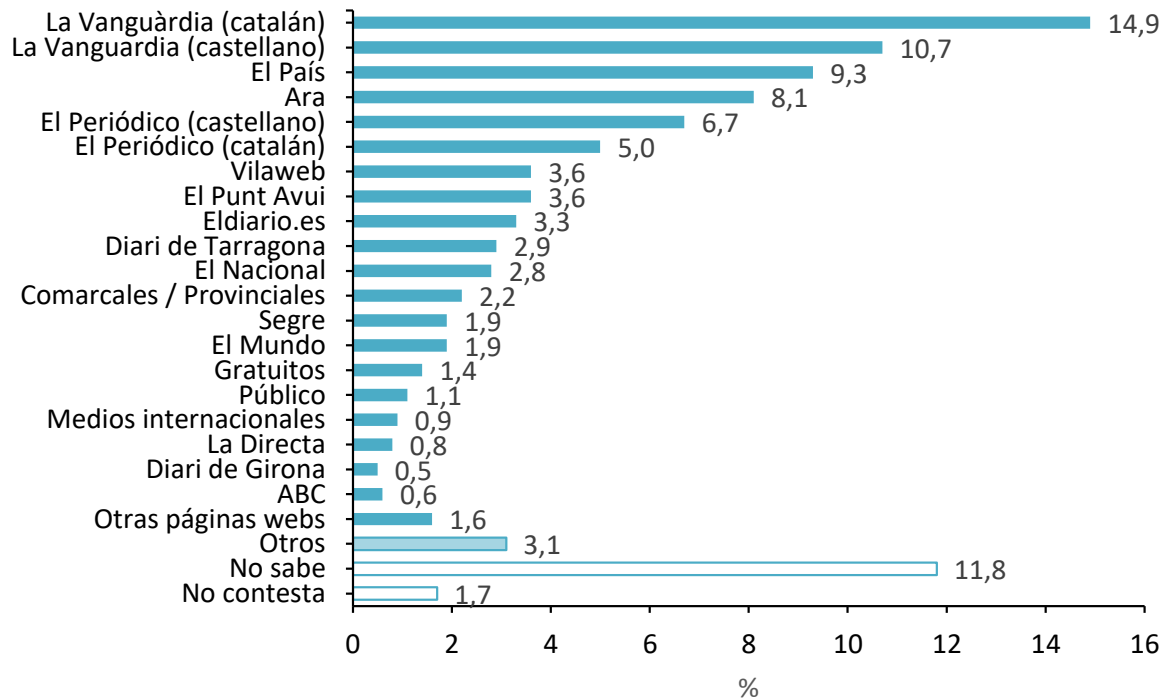

Respuestas de las personas que leen las noticias de los diarios como mínimo una vez a la semana. Sólo se incluyen los diarios más citados

¿Con qué frecuencia escucha las noticias en la radio?

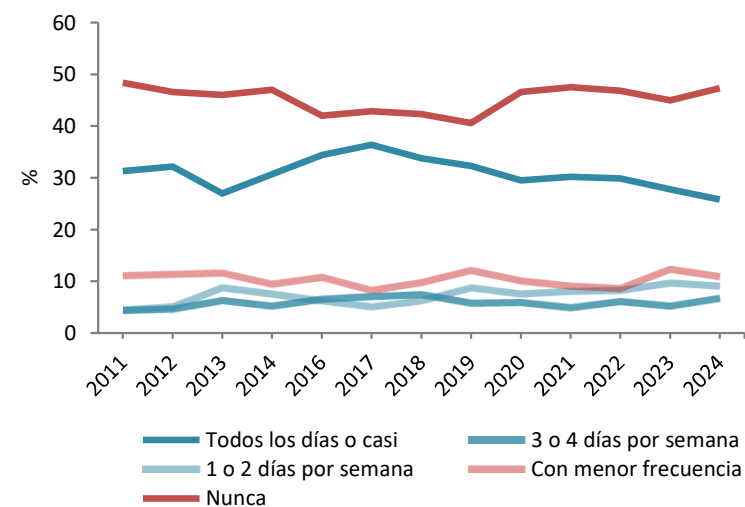
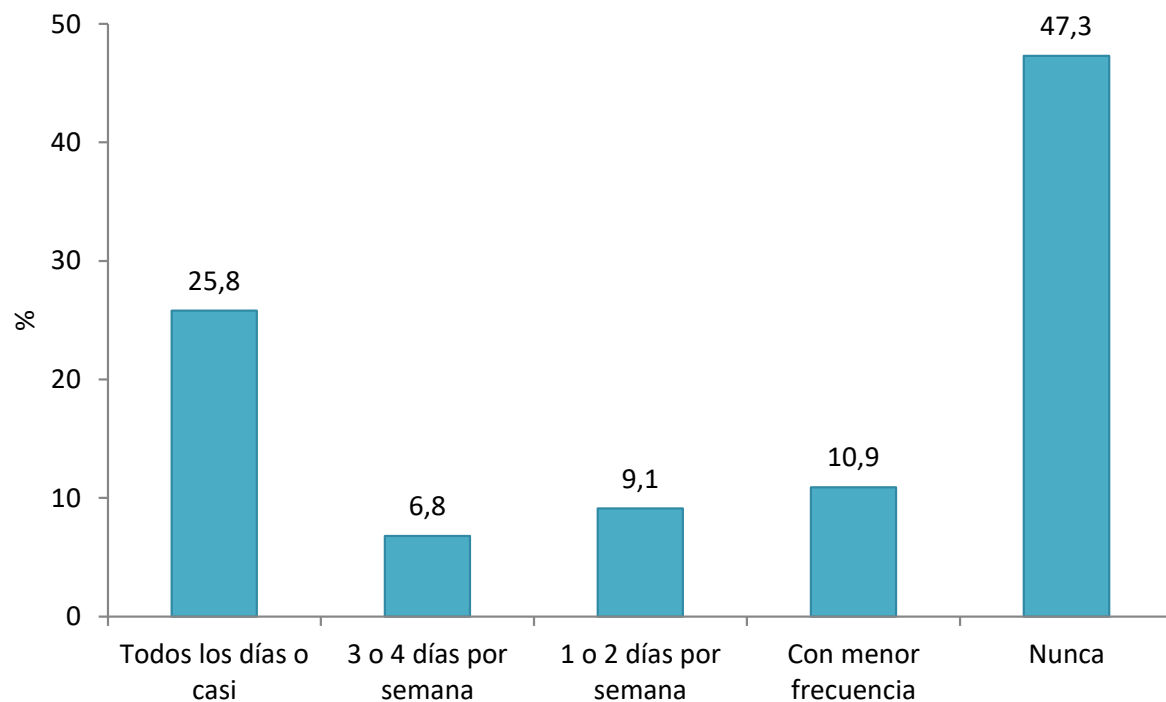

El no sabe/no contesta no se incluye y no supera el 0,3%

¿En qué emisora habitualmente?

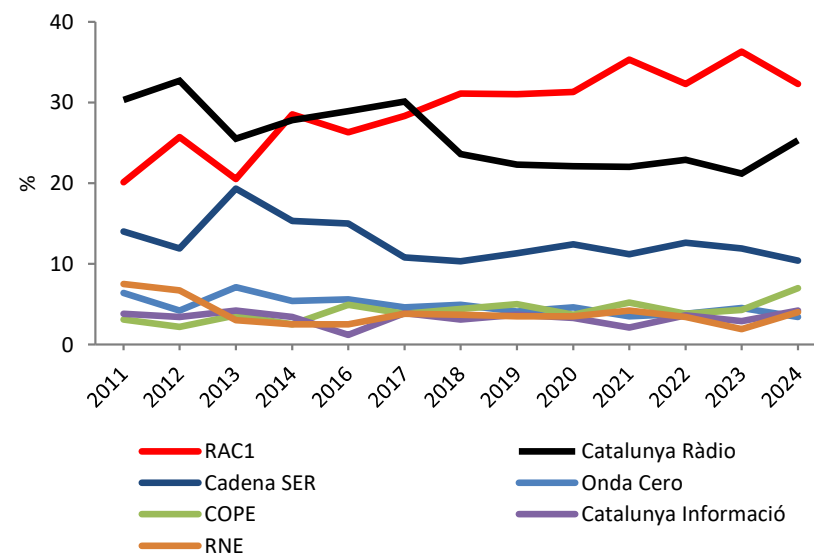
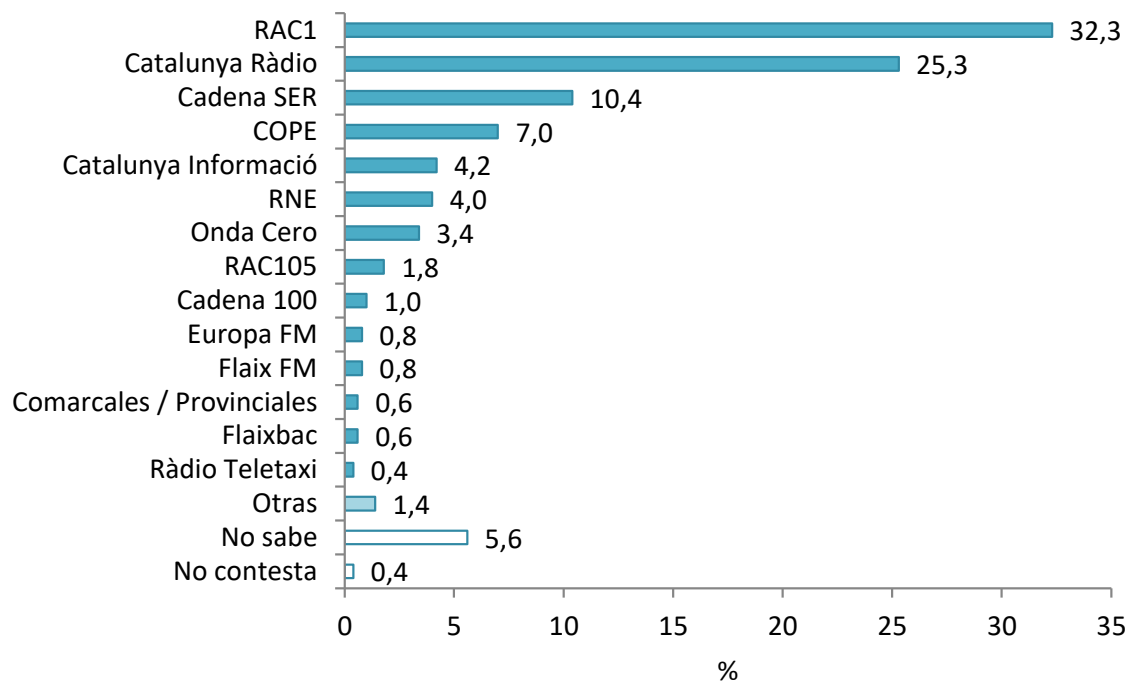

Respuestas de las personas que escuchan las noticias en la radio como mínimo una vez a la semana. Solo se incluyen las emisoras más citadas

¿Con qué frecuencia ve las noticias en la televisión?

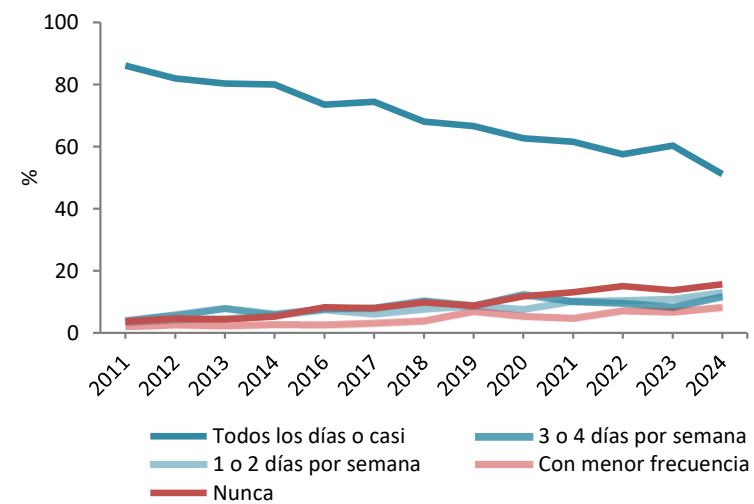
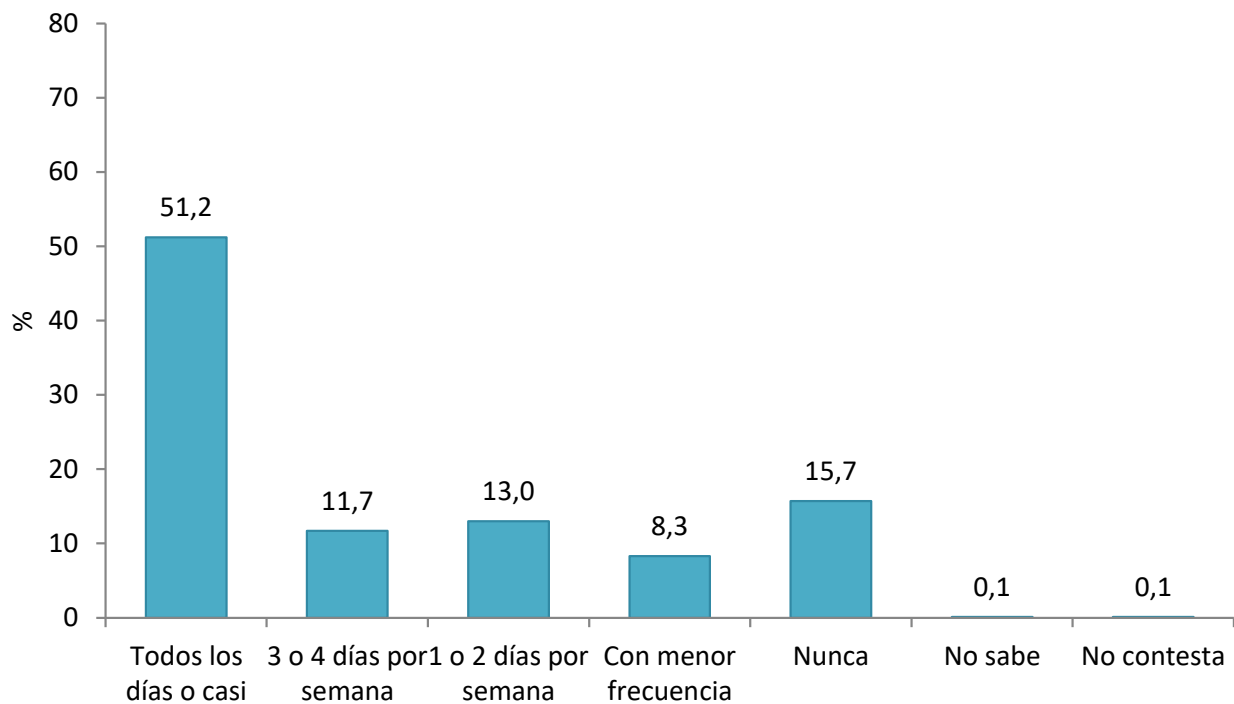

El no sabe/no contesta no se incluye y no supera el 0,3%

¿En qué cadena habitualmente?

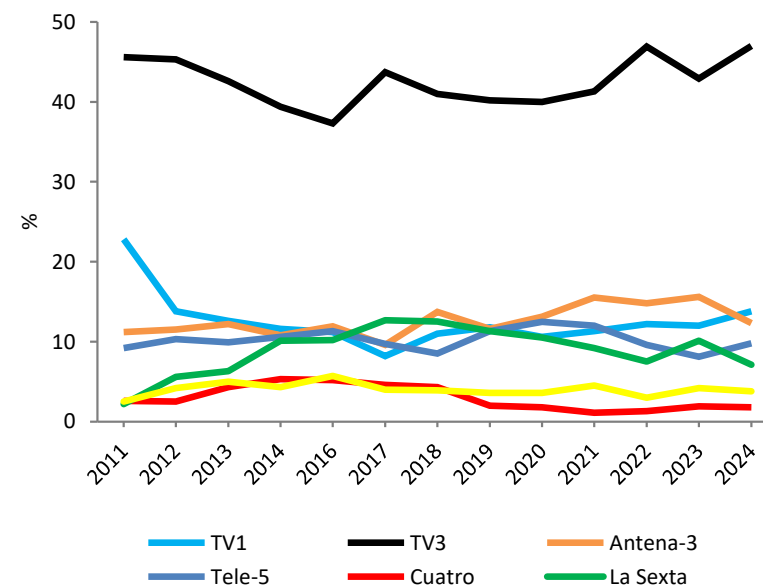
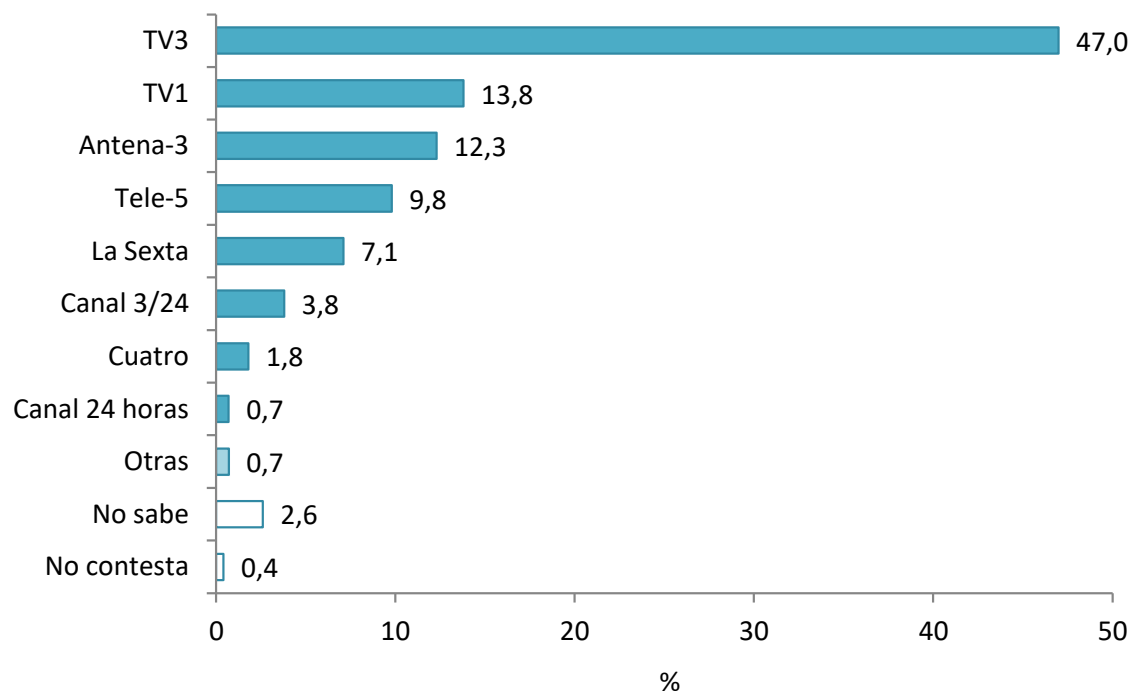

Respuestas de las personas que ven las noticias en la televisión como mínimo una vez a la semana. Solo se incluyen las cadenas más citadas



Institut de Ciències Polítiques i Socials

Adscrit a la Universitat Autònoma de Barcelona

C/ Mallorca, 244 pral. - 08008 Barcelona

Tel. 93 487 10 76

www.icps.cat

@InstitutICPS